UNIVERSITY OF MINNESOTA
walt,cls v.7

Modelli d'arte decorativa.

3 1951 000 741 425 3

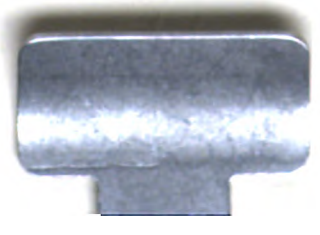

UNIV. OF MINNESOTA
ARCHITECTURE
COL. ENG LIBRARY

SIGLE

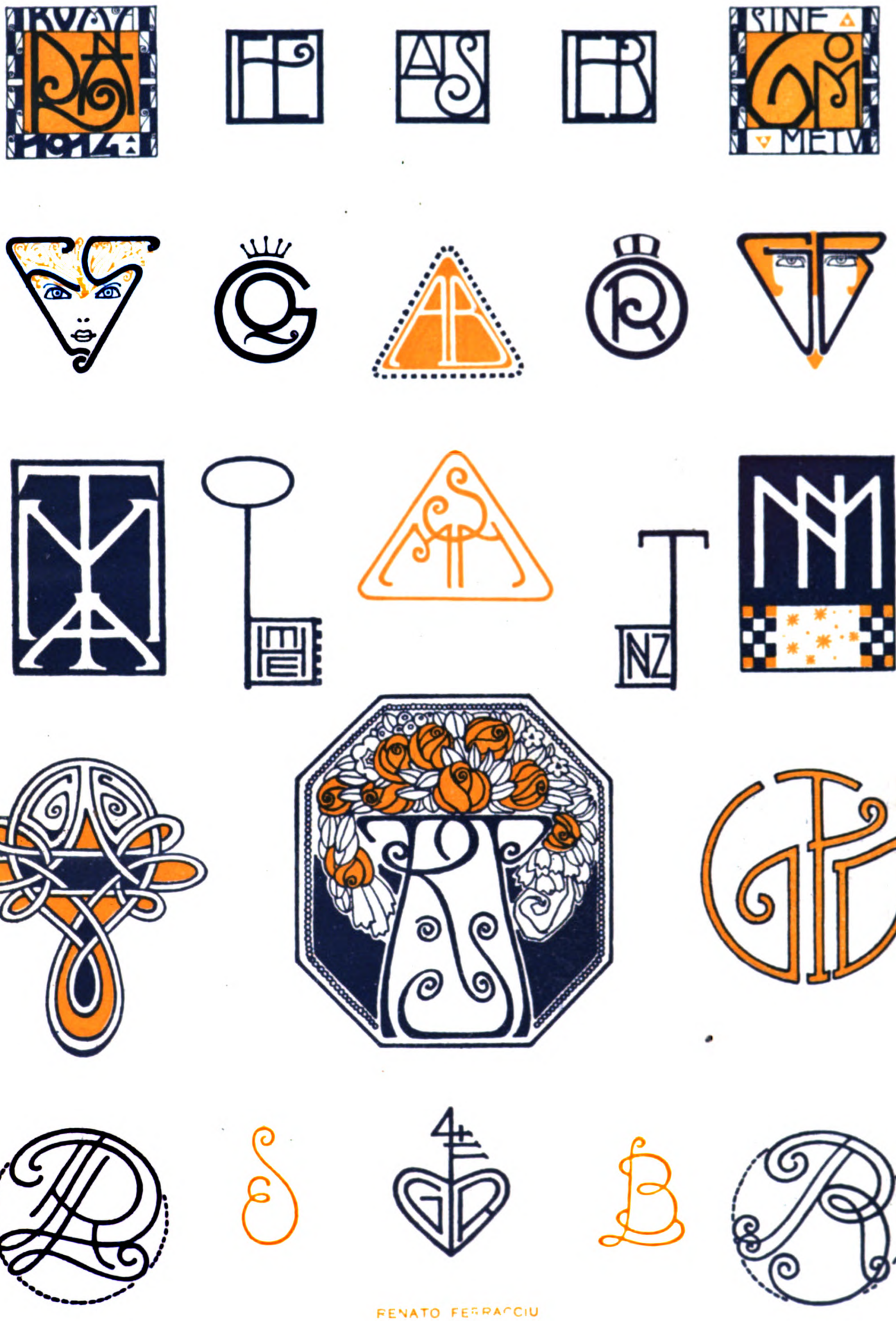

RENATO FERRACCIU

UNIV. OF MINNESOTA
ARCHITECTURE
COL. ENG LIBRARY

PANNELLO DECORATIVO

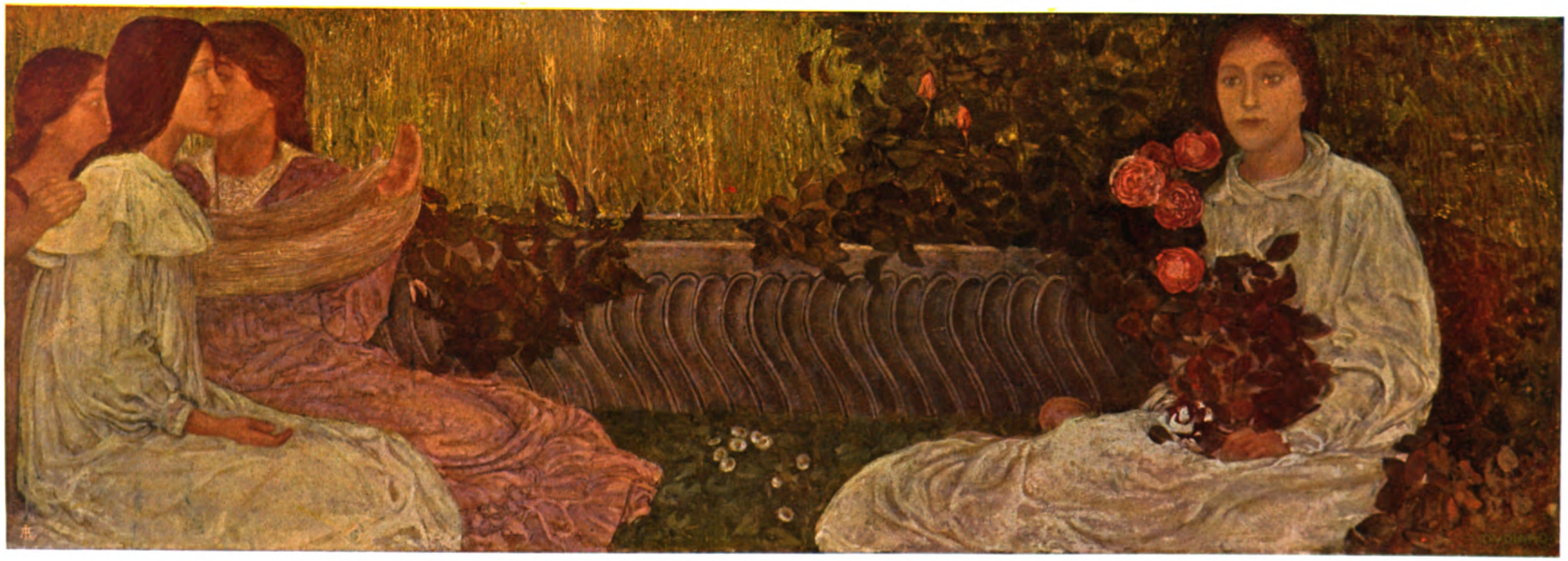

D. UMBERTO DIANO

UNIV. OF MINNESOTA
ARCHITECTURE
COL. ENG LIBRARY

SOFFITTO

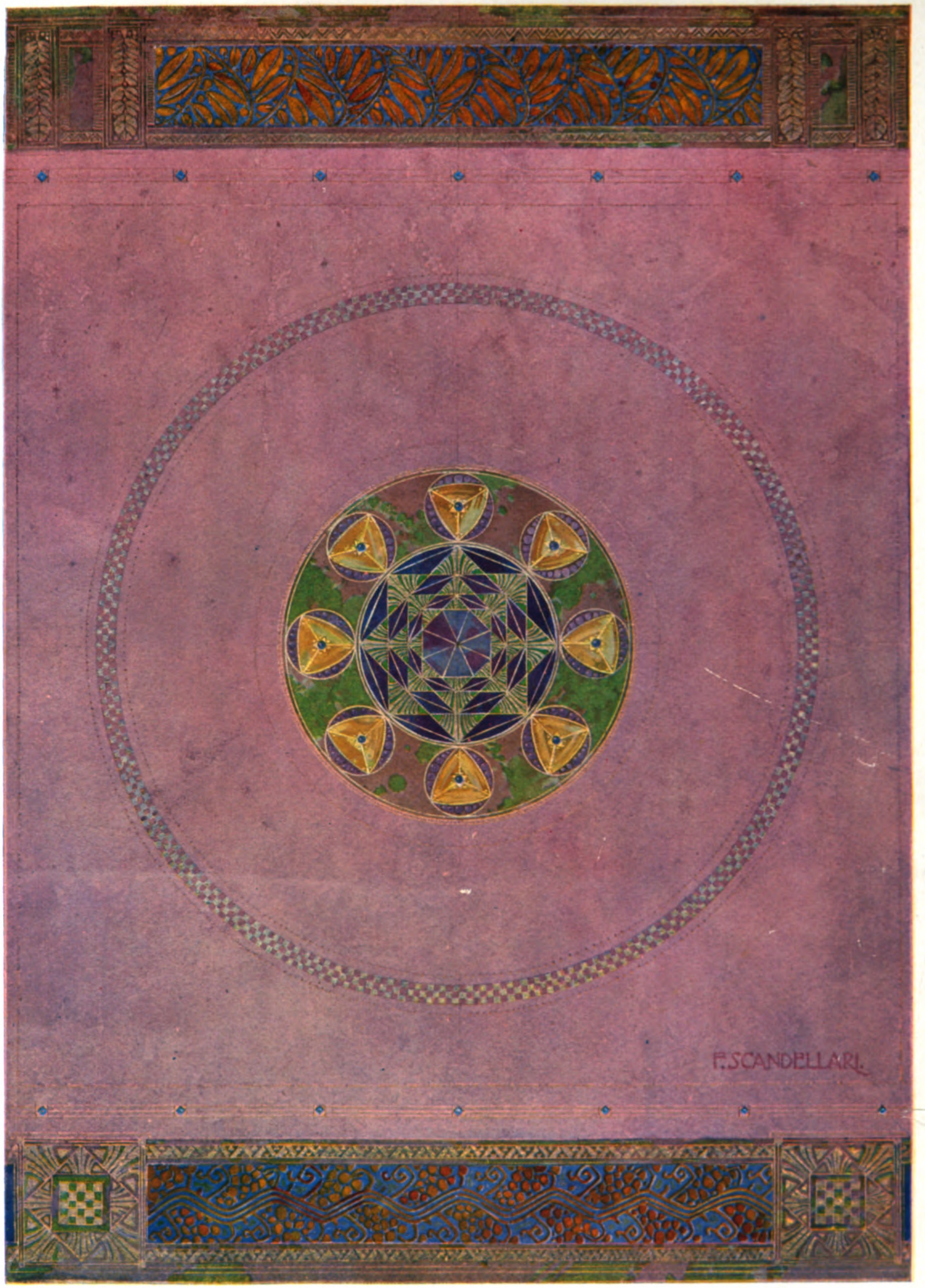

FERRUCCIO SCANDELLARI

BESTETTI & TUMMINELLI, Milano – Editori

Proprietà artistica riservata.

UNIV. OF MINNESOTA
ARCHITECTURE
COL. ENG. LIBRARY

L'ALBERO FANTASTICO

GUIDO MARUSSIG

BESTETTI & TUMMINELLI, Milano – Roma

Proprietà artistica riservata

UNIV. OF MINNESOTA
ARCHITECTURE
COL. ENG LIBRARY

LUNETTA DECORATIVA

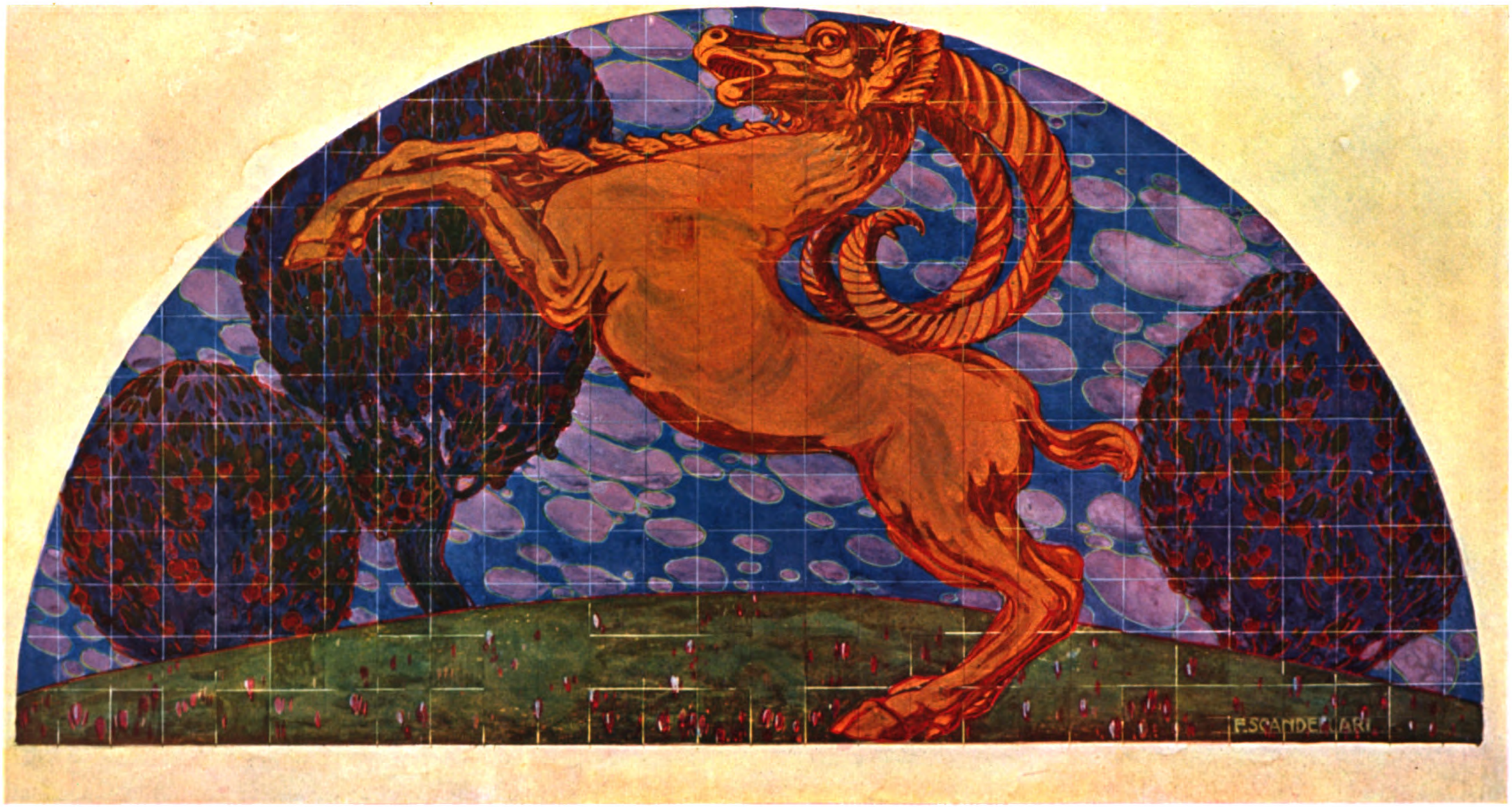

FERRUCCIO SCANDELLARI

UNIV. OF CALIFORNIA
ARCHITECTURE
COL. ENG LIBRARY

LA VECCHIA V.LLA

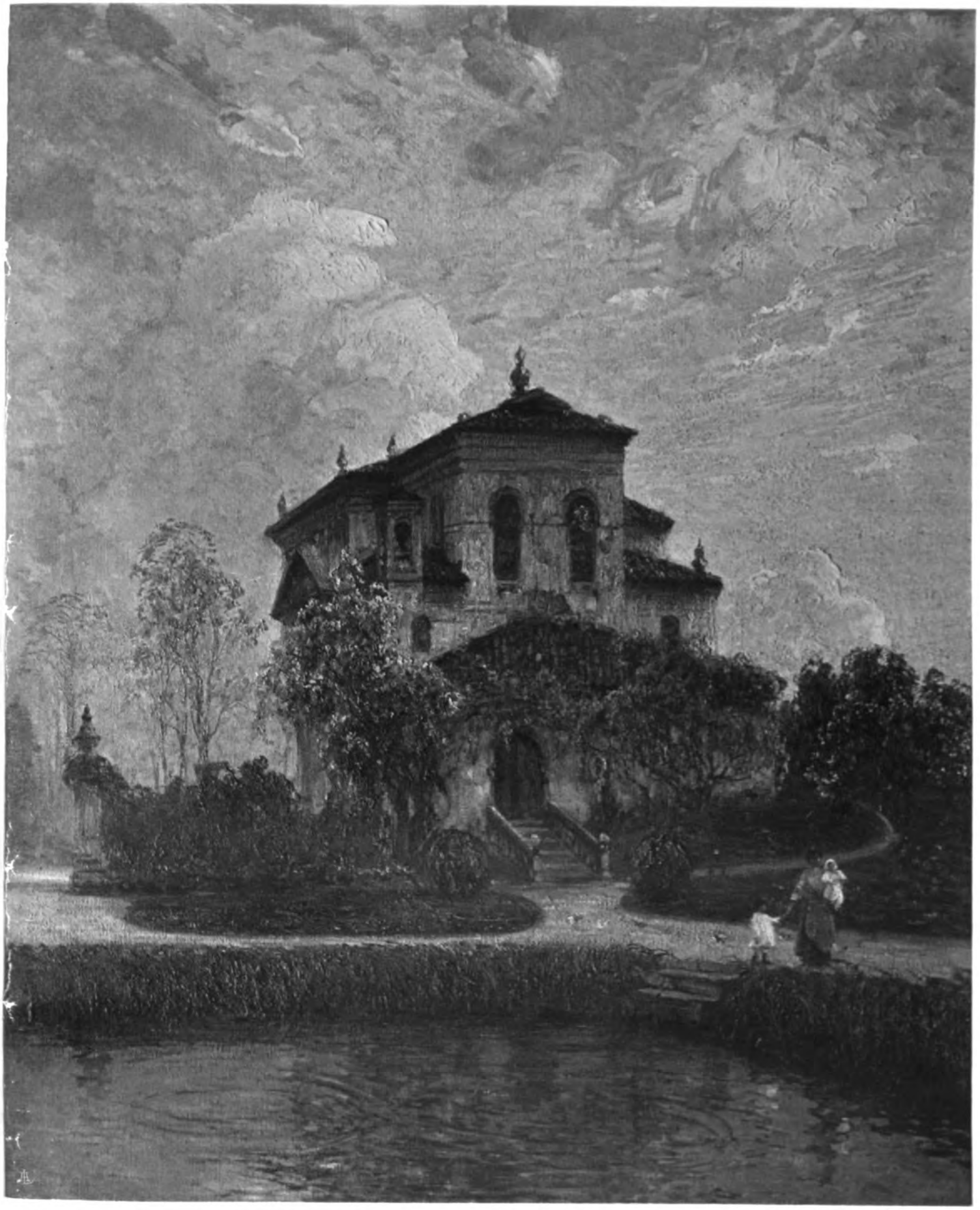

MILLO BORTOLUZZI

UNIV. OF MINNESOTA
ARCHITECTURE
COL. ENG LIBRARY

SOFFITTO

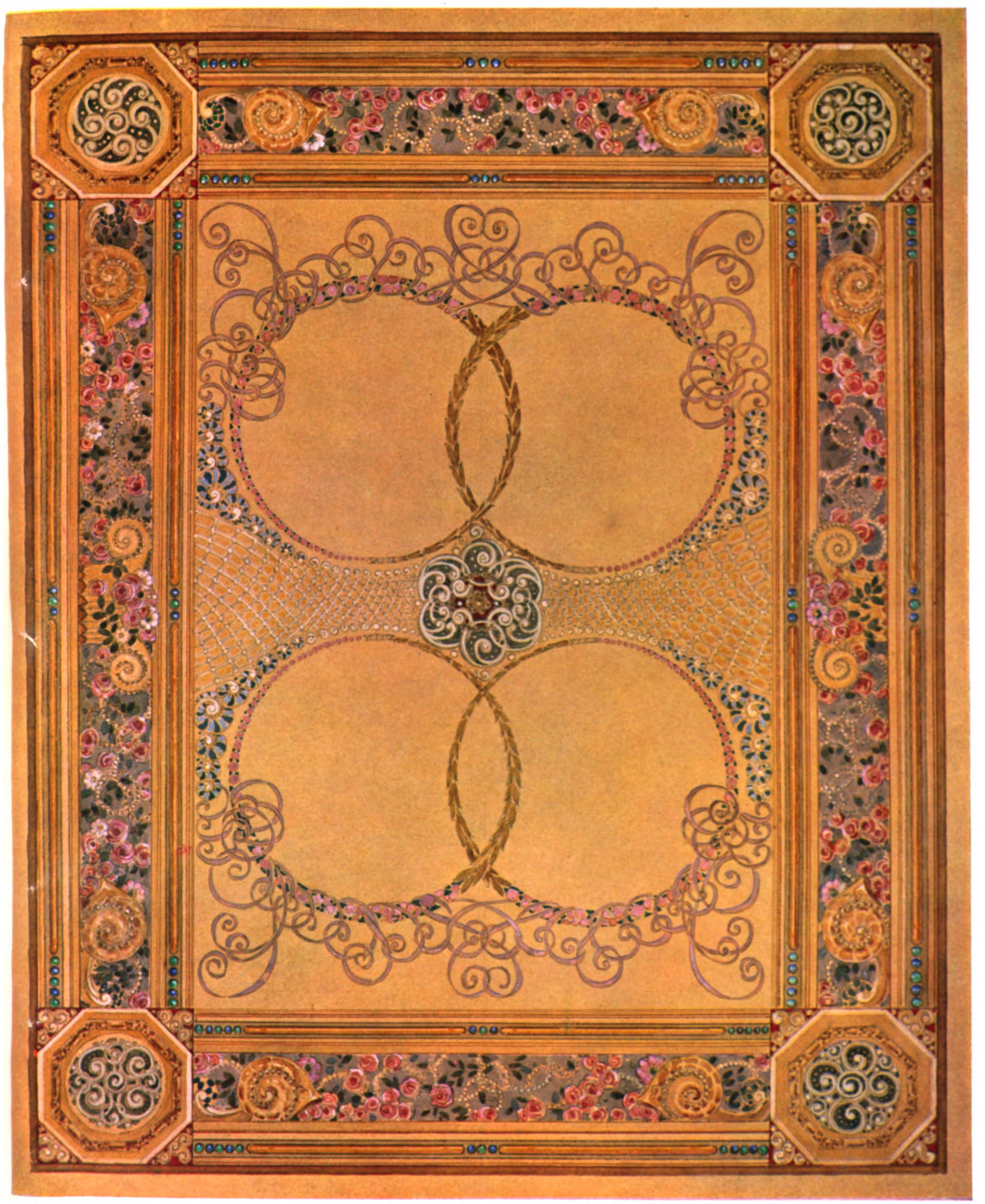

GIUSEPPE LEONI

UNIV. OF MINNESOTA
ARCHITECTURE
COL. ENG LIBRARY

SOFFITTO

FERRUCCIO SCANDELLARI

BESTETTI & TUMMINELLI, Milano - Editori
Proprietà artistica riservata.

UNIV. OF MINNESOTA
ARCHITECTURE
COL. ENG LIBRARY

FREGI DECORATIVI

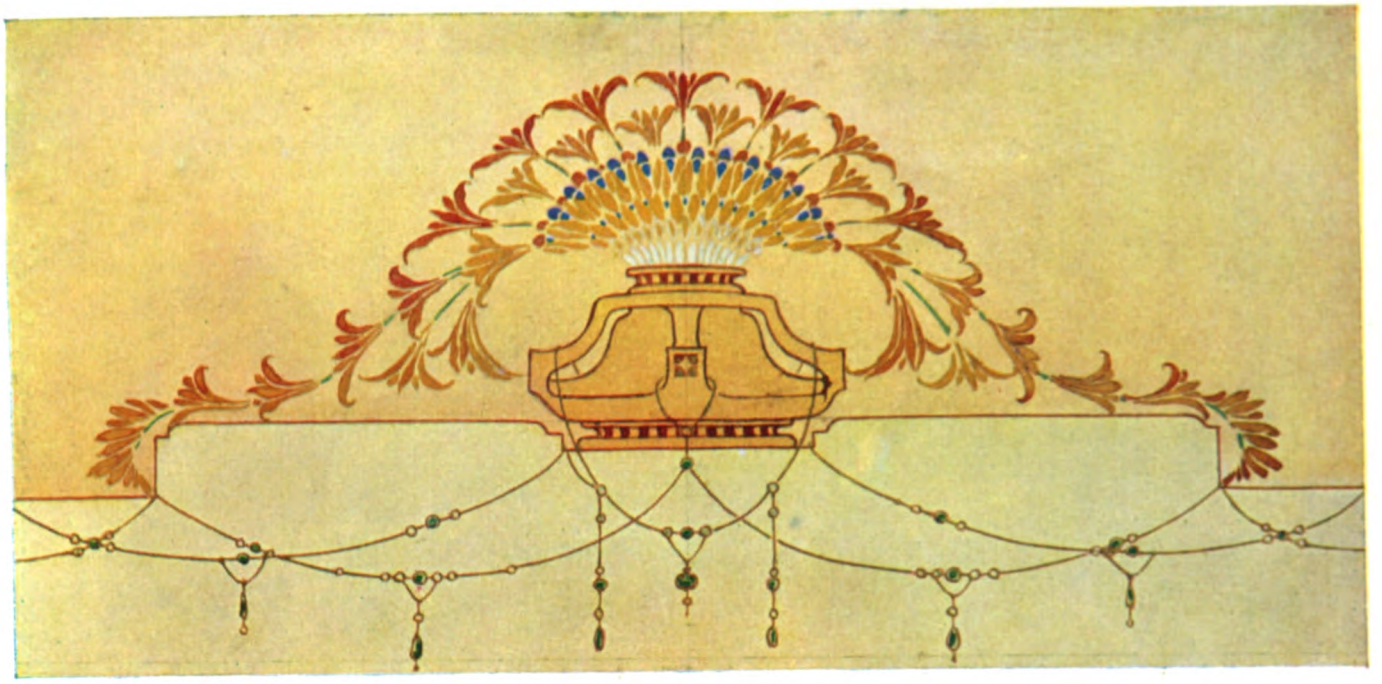

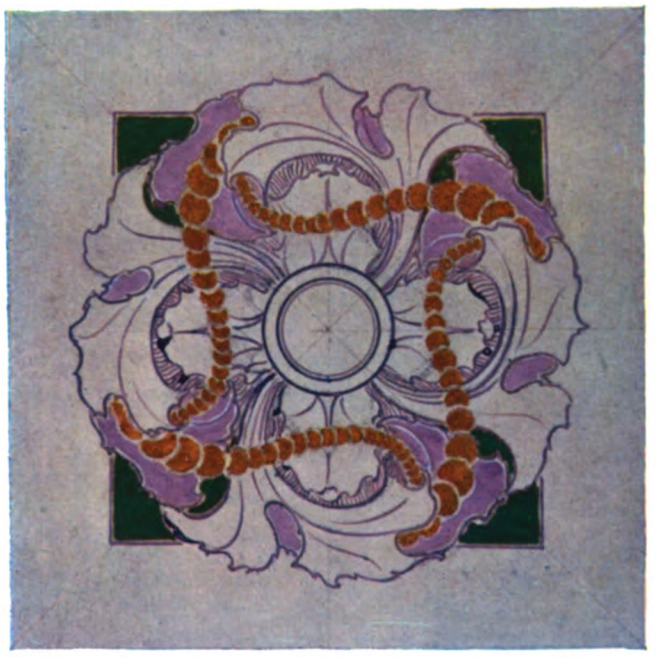

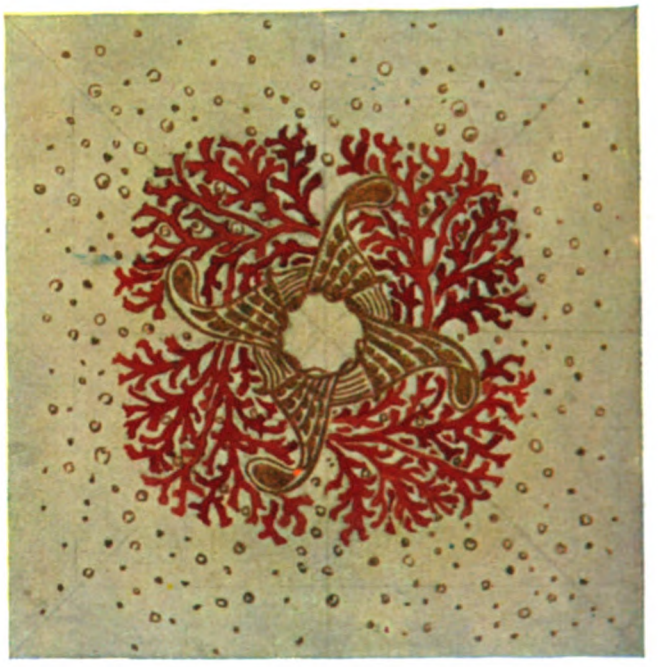

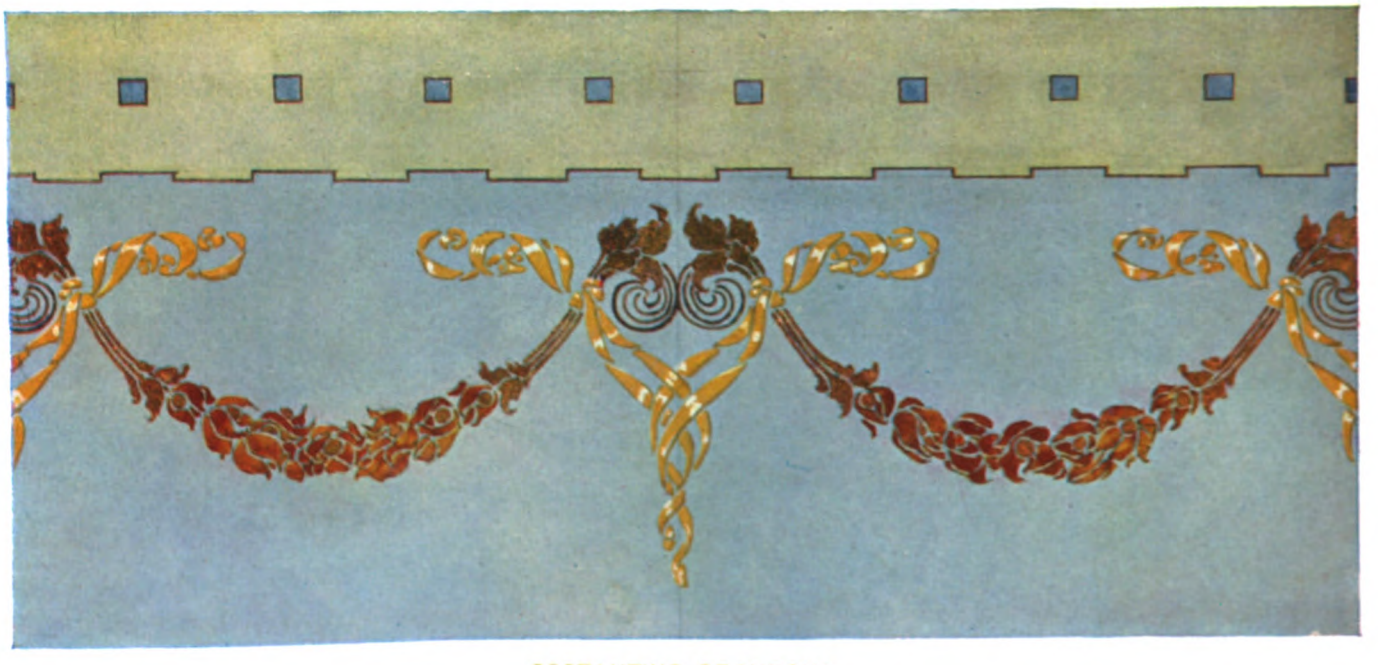

COSTANTINO GRONDONA

BESTETTI & TUMMINELLI, Milano - Editori

Proprietà artistica riservata.

UNIV. OF MINNESOTA
ARCHITECTURE
COL. ENG LIBRARY

IL CONCERTO

ADOLFO DE CAROLIS

BESTETTI & TUMMINELLI, Milano - Editori

Proprietà artistica riservata.

ARCHITECTURE
COL. ENG LIBRARY

PANNELLI DECORATIVI

NEL SALONE CENTRALE DELL' ESPOSIZ. INT. D'ARTE DI VENEZIA 1914.

" La vita e l'animazione dei prati "

GALILEO CHINI

BESTETTI & TUMMINELLI, Milano - Editori

Proprietà artistica riservata.

UNIVERSITY OF MINNESOTA
ARCHITECTURE
COL. ENG LIBRARY

PANNELLI DECORATIVI

NEL SALONE CENTRALE DELL' ESPOSIZ. INT. D'ARTE DI VENEZIA 1914.

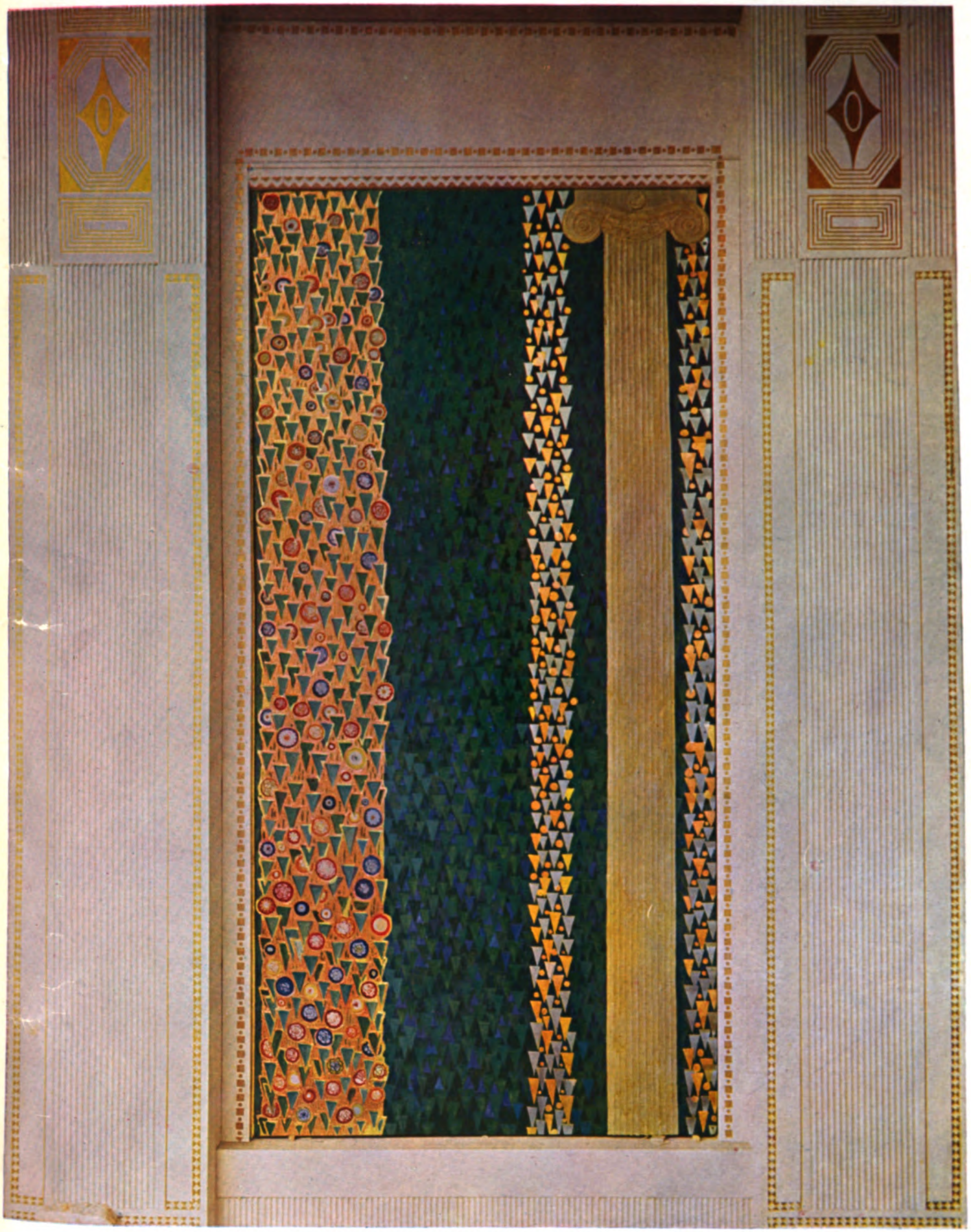

" La primavera delle Selve "

GALILEO CHINI

BESTETTI & TUMMINELLI, Milano – Editori

Proprietà artistica riservata

ARCHITECTURE
COL. ENG LIBRARY

PANNELLI DECORATIVI

NEL SALONE CENTRALE DELL' ESPOSIZ. INT. D'ARTE DI VENEZIA 1914.

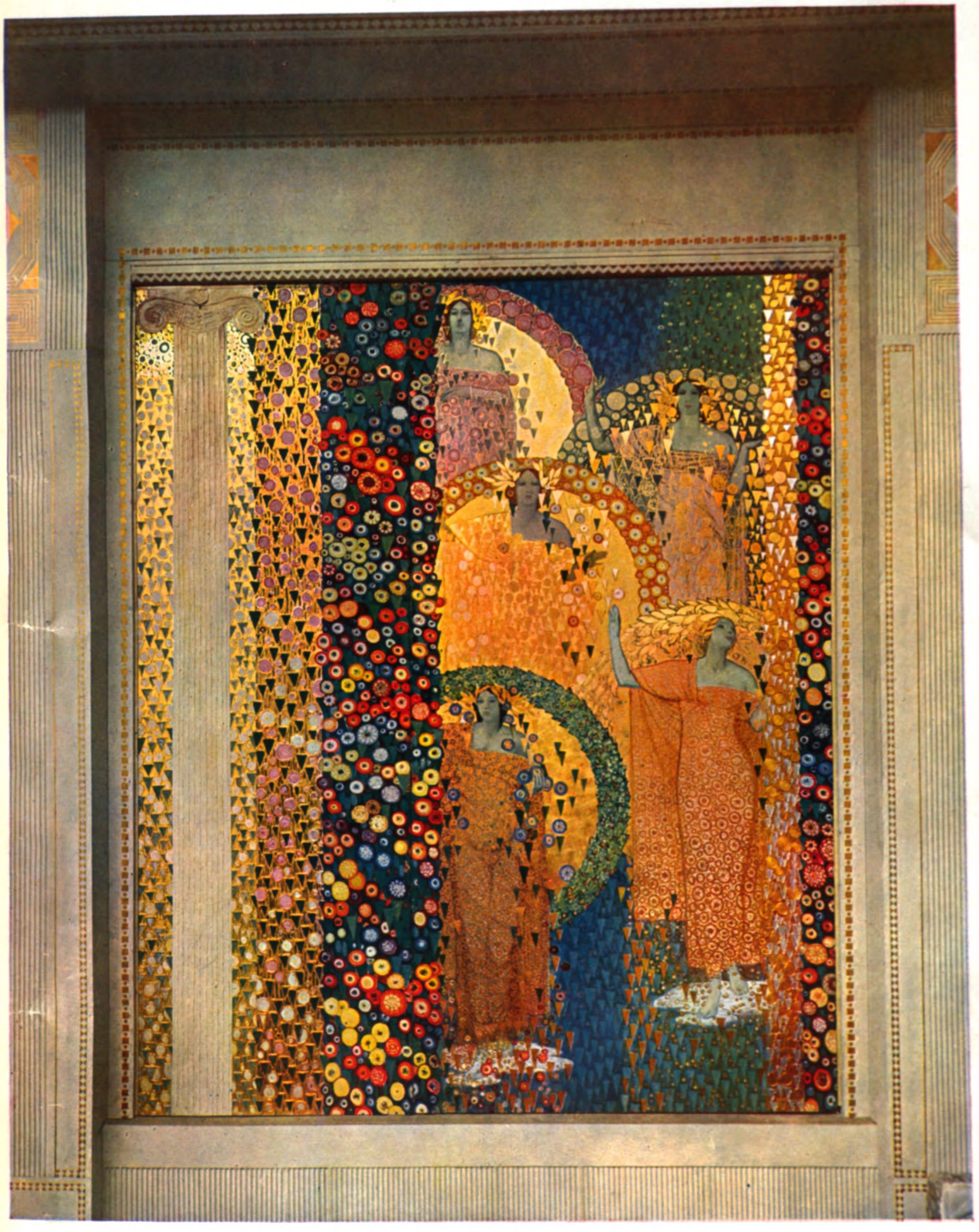

La primavera delle Selve ..

GALILEO CHINI

BESTETTI & TUMMINELLI, Milano – Editori

Proprietà artistica riservata

UNIVERSITY OF MINNESOTA
ARCHITECTURE
COL. ENG LIBRARY

PANNELLI DECORATIVI

NEL SALONE CENTRALE DELL' ESPOSIZ. INT. D'ARTE DI VENEZIA 1914.

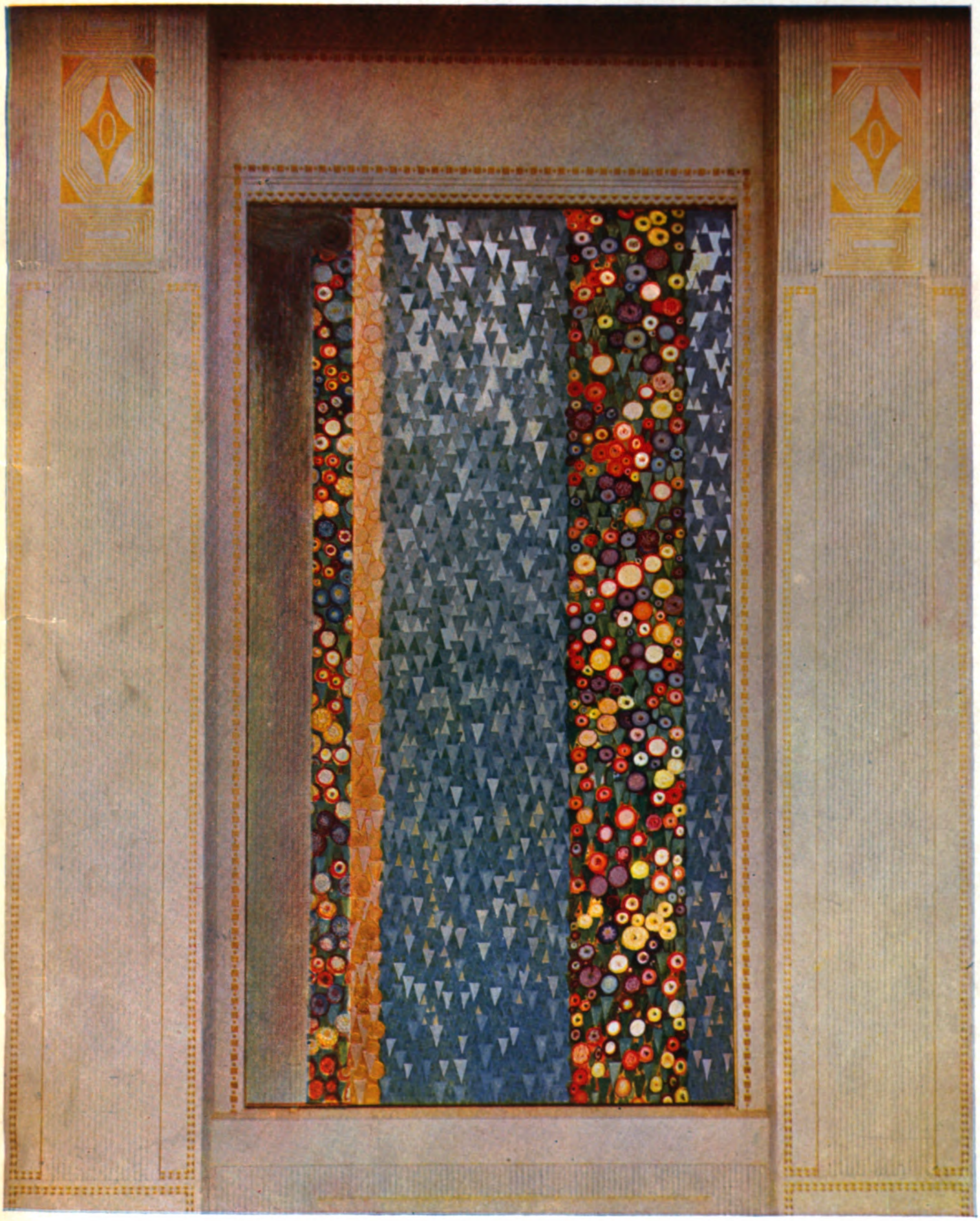

" La primavera delle Selve "

GALILEO CHINI

BESTETTI & TUMMINELLI, Milano – Editori

Proprietà artistica riservata.

UNIV. OF MINNESOTA
ARCHITECTURE
COL. ENG LIBRARY

PANNELLI DECORATIVI

NEL SALONE CENTRALE DELL' ESPOSIZ. INT. D'ARTE DI VENEZIA 1914.

" La primavera che perennemente si rinnova ,.

GALILEO CHINI

BESTETTI & TUMMINELLI, Milano - Editori

Proprietà artistica riservata.

ARCHITECTURE
COL. ENG LIBRARY

PANNELLI DECORATIVI

NEL SALONE CENTRALE DELL'ESPOSIZ. INT. D'ARTE DI VENEZIA 1914.

" La primavera che perennemente si rinnova ,,

GALILEO CHINI

BESTETTI & TUMMINELLI, Milano – Editori

Proprietà artistica riservata.

UNIVERSITY OF MINNESOTA
ARCHITECTURE
COL. ENG LIBRARY

PANNELLI DECORATIVI

NEL SALONE CENTRALE DELL'ESPOSIZ. INT. D'ARTE DI VENEZIA 1914.

" La primavera che perennemente si rinnova ".

GALILEO CHINI

BESTETTI & TUMMINELLI, Milano – Editori

Proprietà artistica riservata.

U. OF MINNESOTA
ARCHITECTURE
COL. ENG LIBRARY

PANNELLI DECORATIVI

NEL SALONE CENTRALE DELL' ESPOSIZ. INT. D'ARTE DI VENEZIA 1914.

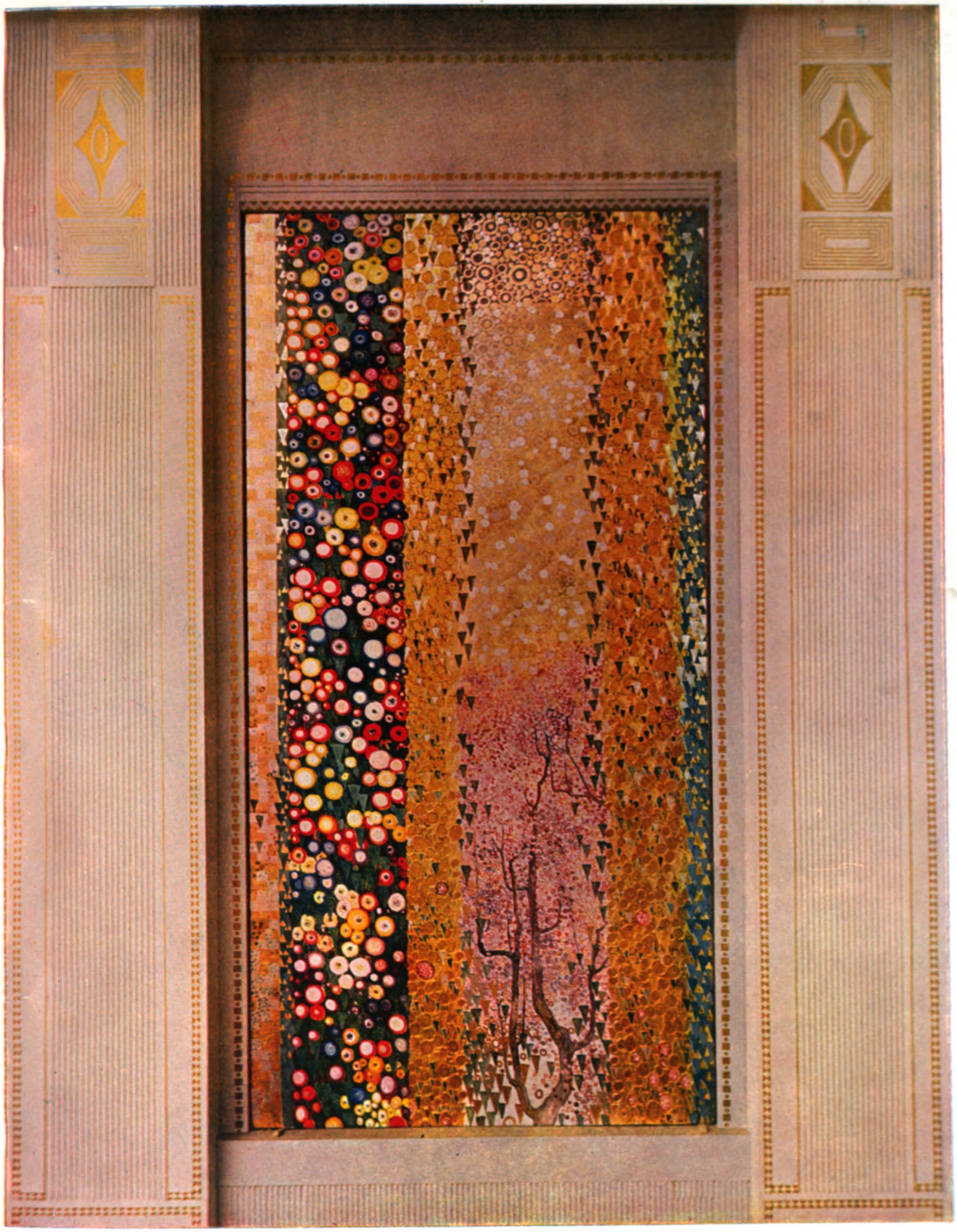

" L'incantesimo dell'amore e la primavera della vita ,,

GALILEO CHINI

BESTETTI & TUMMINELLI, Milano - Editori

Proprietà artistica riservata

UNIV. OF WASHINGTON
ARCHITECTURE
COL. ENG LIBRARY

PANNELLI DECORATIVI

NEL SALONE CENTRALE DELL'ESPOSIZ. INT. D'ARTE DI VENEZIA 1914.

" L'incantesimo dell'amore e la primavera della vita ,,

GALILEO CHINI

BESTETTI & TUMMINELLI, Milano – Editori

Proprietà artistica riservata

UNIV. OF MINNESOTA
ARCHITECTURE
COL. ENG. LIBRARY

PANNELLI DECORATIVI

NEL SALONE CENTRALE DELL'ESPOSIZ. INT. D'ARTE DI VENEZIA 1914.

" L'incantesimo dell'amore e la primavera della vita ,,

GALILEO CHINI

BESTETTI & TUMMINELLI, Milano – Editori

Proprietà artistica riservata.

UNIV. OF MINNESOTA
ARCHITECTURE
COL. ENG LIBRARY

PANNELLI DECORATIVI
NEL SALONE CENTRALE DELL'ESPOSIZ. INT. D'ARTE DI VENEZIA 1914.

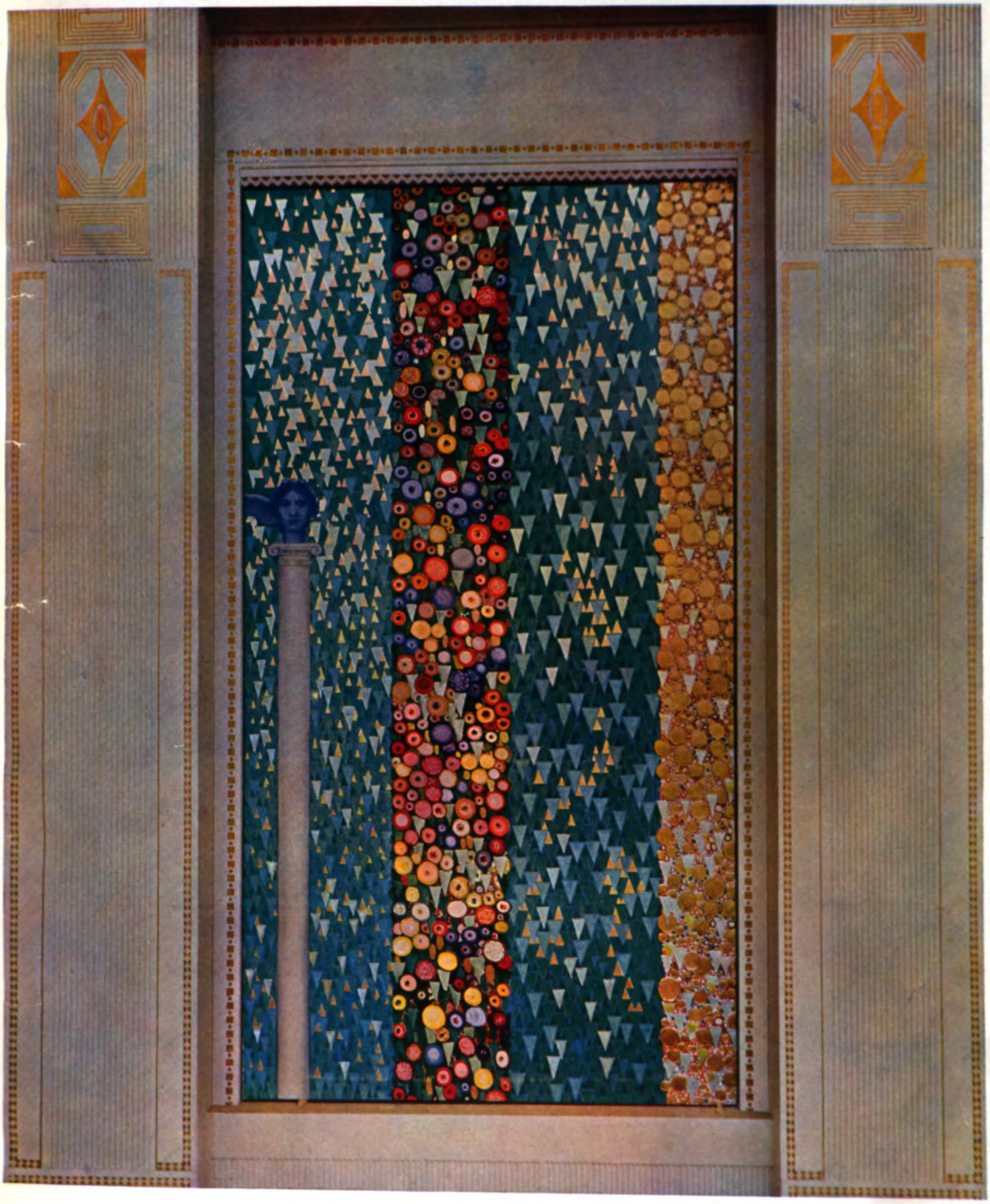

" La Primavera Classica "
GALILEO CHINI

BESTETTI & TUMMINELLI, Milano - Editori
Proprietà artistica riservata.

UNIV. OF MINNESOTA
ARCHITECTURE
COL. ENG LIBRARY

PANNELLI DECORATIVI
NEL SALONE CENTRALE DELL'ESPOSIZ. INT. D'ARTE DI VENEZIA 1914.

" La Primavera Classica "
GALILEO CHINI

BESTETTI & TUMMINELLI, Milano – Editori
Proprietà artistica riservata.

UNIV. OF MINNESOTA
ARCHITECTURE
COL. ENG LIBRARY

PANNELLI DECORATIVI
NEL SALONE CENTRALE DELL' ESPOSIZ. INT. D'ARTE DI VENEZIA 1914

" La Primavera Classica ,,
GALILEO CHINI

BESTETTI & TUMMINELLI, Milano - Editori
Proprietà artistica riservata.

UNIV. OF MINNESOTA
ARCHITECTURE
COL. ENG LIBRARY

PANNELLI DECORATIVI
NEL SALONE CENTRALE DELL' ESPOSIZ. INT. D'ARTE DI VENEZIA 1914

" La Fioritura della Primavera Italica "
GALILEO CHINI

BESTETTI & TUMMINELLI, Milano - Editori
Proprietà artistica riservata.

UNIV. OF MINNESOTA
ARCHITECTURE
COL. ENG LIBRARY

GALILEO CHINI

BESTETTI & TUMMINELLI, Milano - Editori

Proprietà artistica riservata.

UNIV. OF MINNESOTA
ARCHITECTURE
COL. ENG LIBRARY

I MANIFESTI PER L'ESPOSIZIONE INTERNAZIONALE D'ARTE DELLA CITTÀ DI VENEZIA

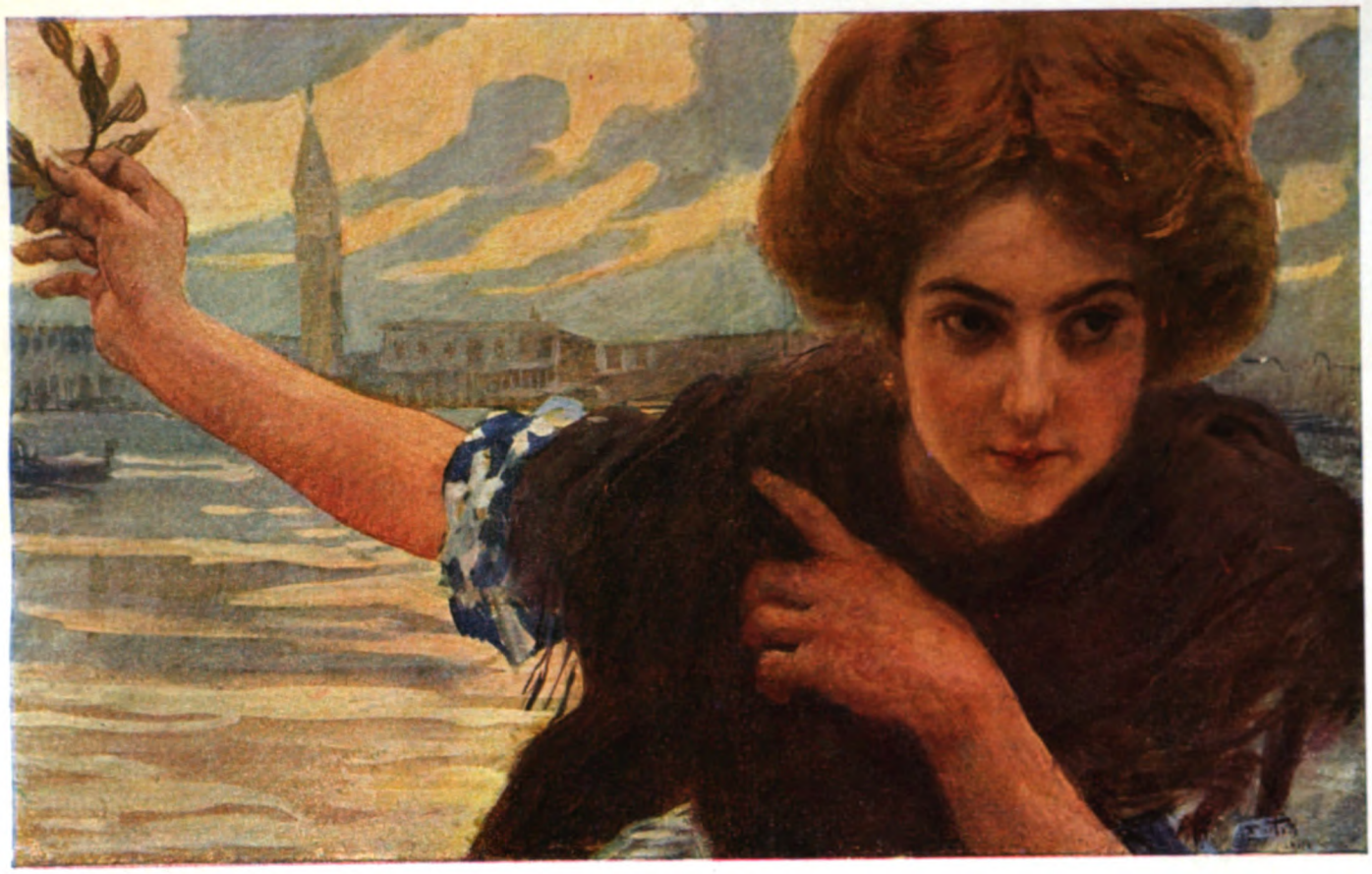

Anno 1905

ETTORE TITO

AUGUSTO SEZANNE

BESTETTI & TUMMINELLI, Milano – Editori

Proprietà artistica riservata.

ARCHITECTURE
COL. ENG LIBRARY

Anno 1910

AUGUSTO SEZANNE

Anno 1912

BESTETTI & TUMMINELLI, Milano – Editori

Proprietà artistica riservata.

UNIV. OF MINNESOTA
ARCHITECTURE
COL. ENG LIBRARY

QVINTA·ESPOSIZIONE·
INTERNAZIONALE·D'ARTE
VENEZIA
1903
·22 APRILE·
·31 OTTOBRE

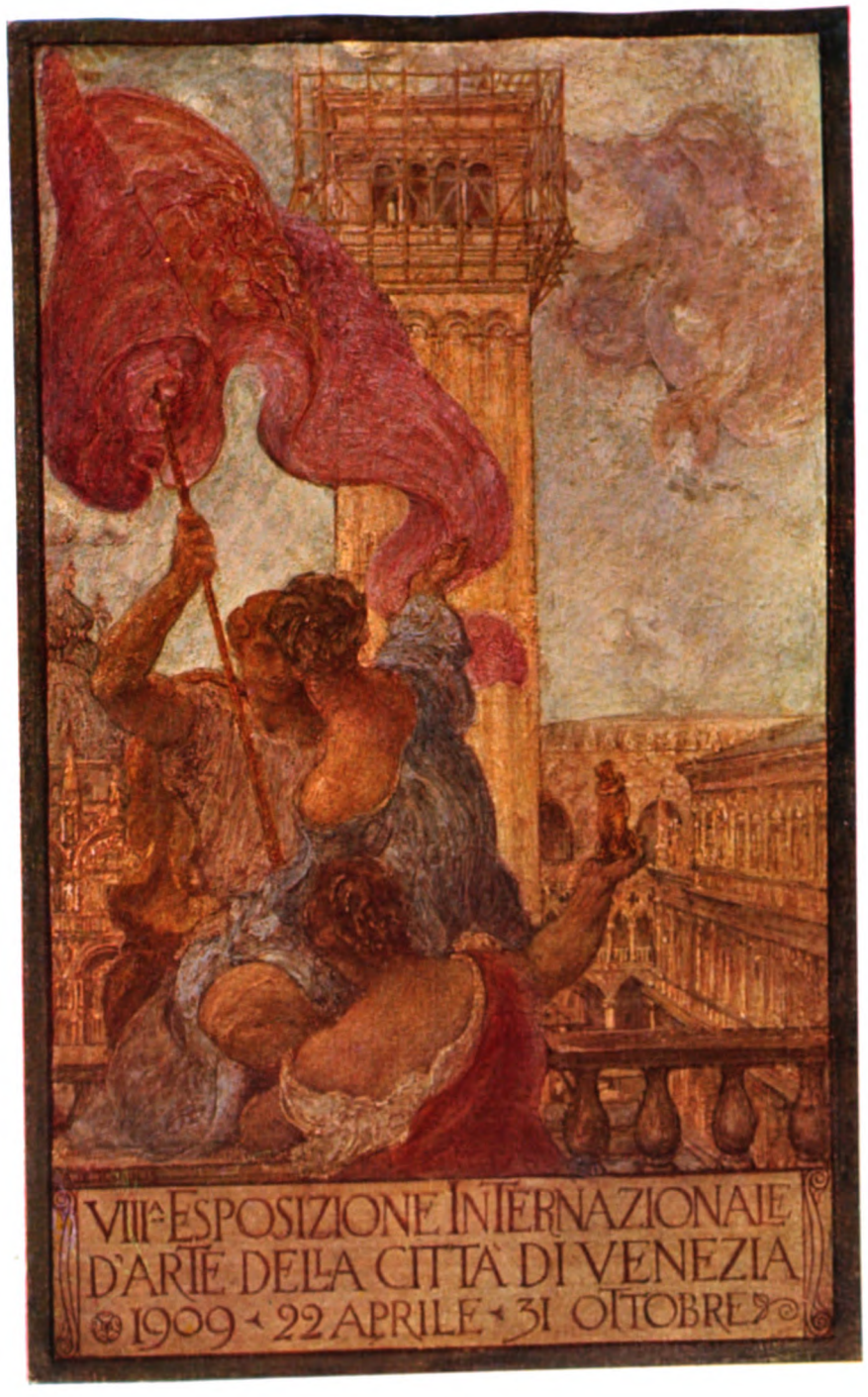
VIIIª·ESPOSIZIONE INTERNAZIONALE
D'ARTE DELLA CITTÀ DI VENEZIA
1909 · 22 APRILE · 31 OTTOBRE

U. OF MINNESOTA
ARCHITECTURE
COL. ENG LIBRARY

Anno 1907

AUGUSTO SEZANNE

BESTETTI & TUMMINELLI Milano - Editori

Proprietà artistica riservata

UNIV. OF MINNESOTA
ARCHITECTURE
COL. ENG. LIBRARY

Anno 1897

Anno 1899

AUGUSTO SEZANNE

BESTETTI & TUMMINELLI, Milano – Editori

Proprietà artistica riservata.

ARCHITECTURE
COL. ENG LIBRARY

PANNELLI DECORATIVI

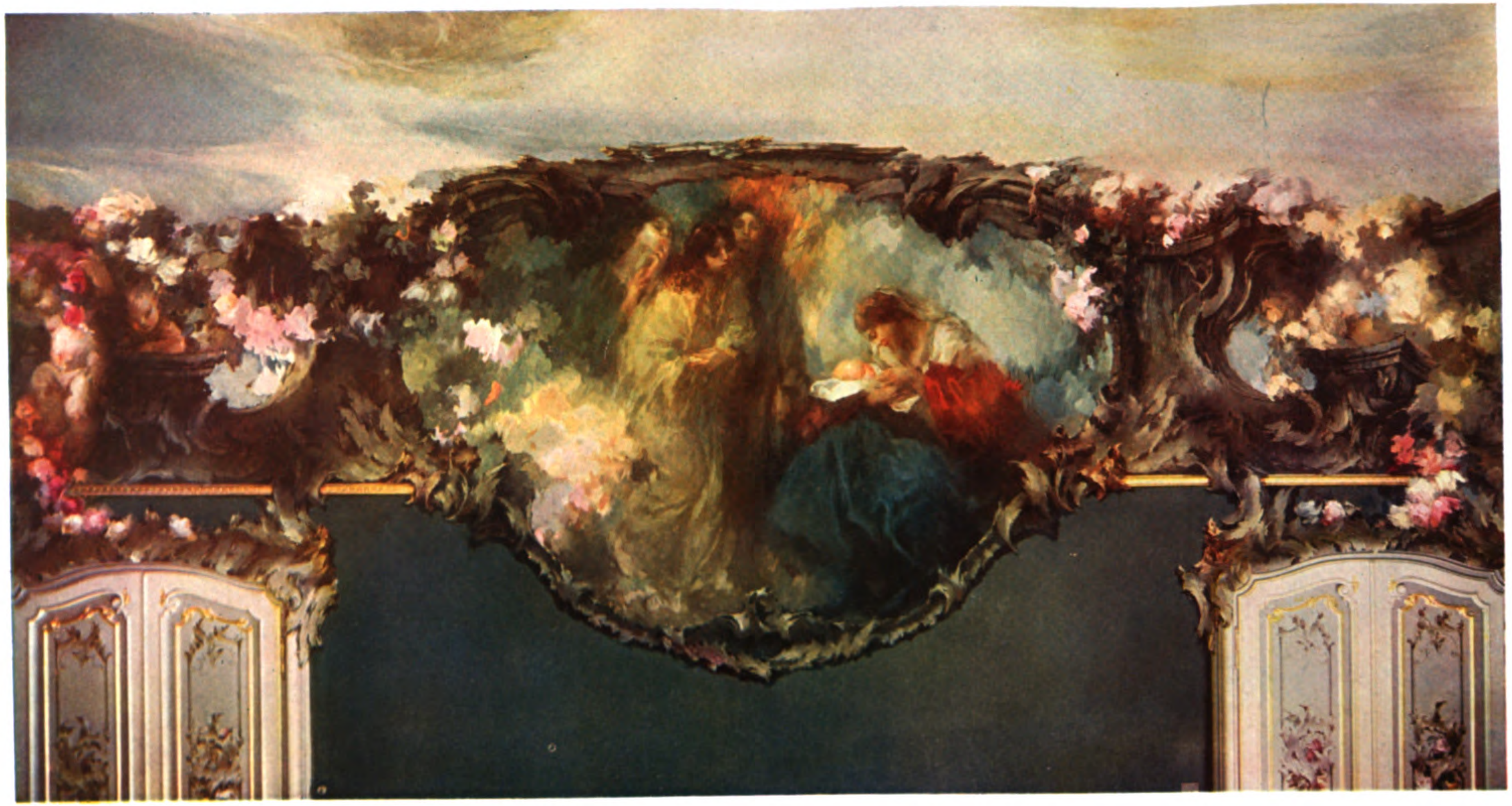

UNIV. OF MINNESOTA
ARCHITECTURE
COL. ENG LIBRARY

PANNELLI DECORATIVI

eseguiti nella villa del Cav. Attilio Prata in Brunate

A. AMBROGIO ALC AT·

ARCHITECTURE
COL. ENG. LIBRARY

PANNELLI DECORATIVI

(eseguiti nella villa del Cav. Attilio Pirotta in Brunate)

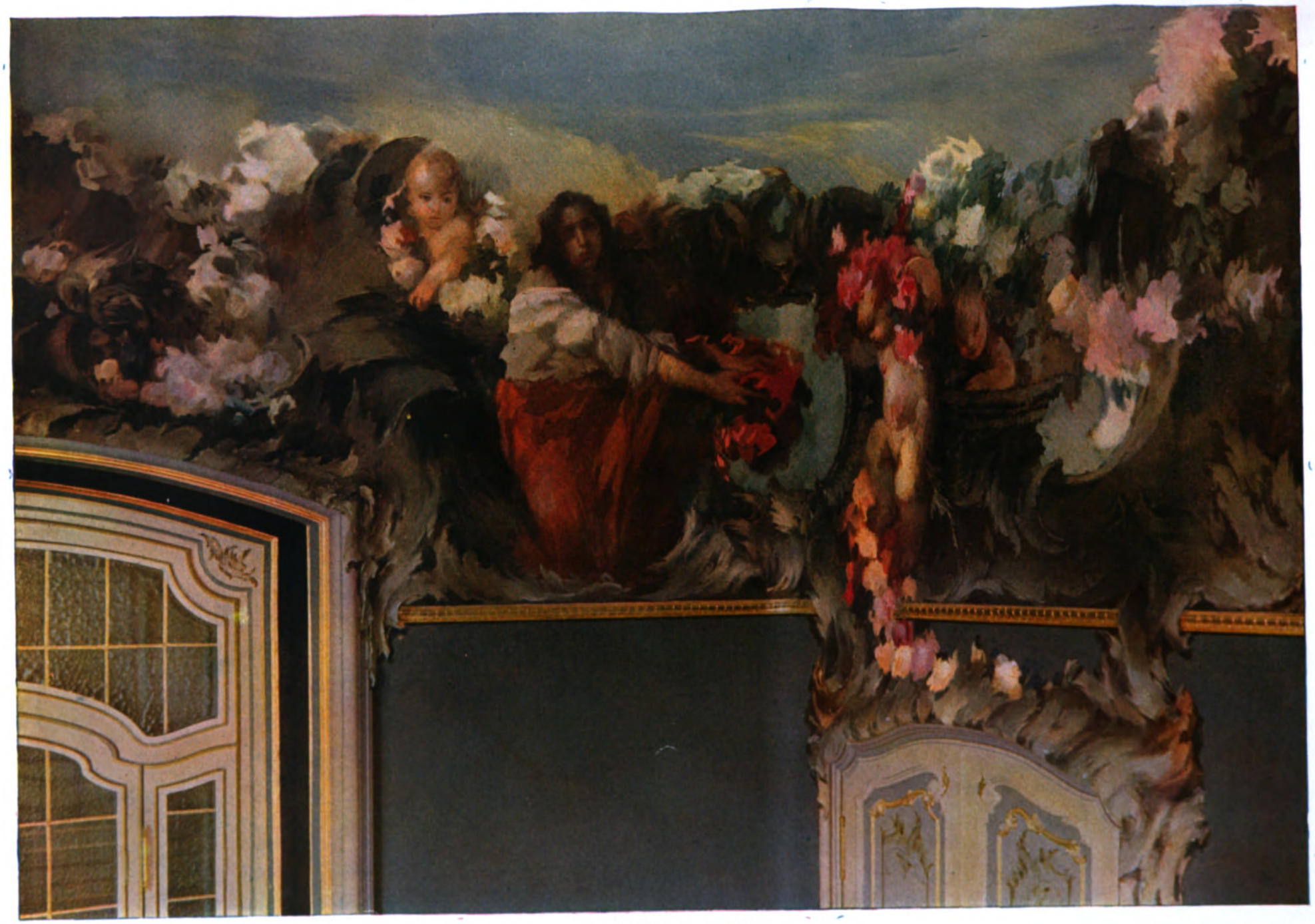

A. AMBROGIO ALCIATI

BESTETTI & TUMMINELLI, Milano – Editori

Proprietà artistica riservata.

COL. ENG. LIBRARY

PANNELLI DECORATIVI

(Seguito nella villa del Cav. Attilio Pirotta in Brunate)

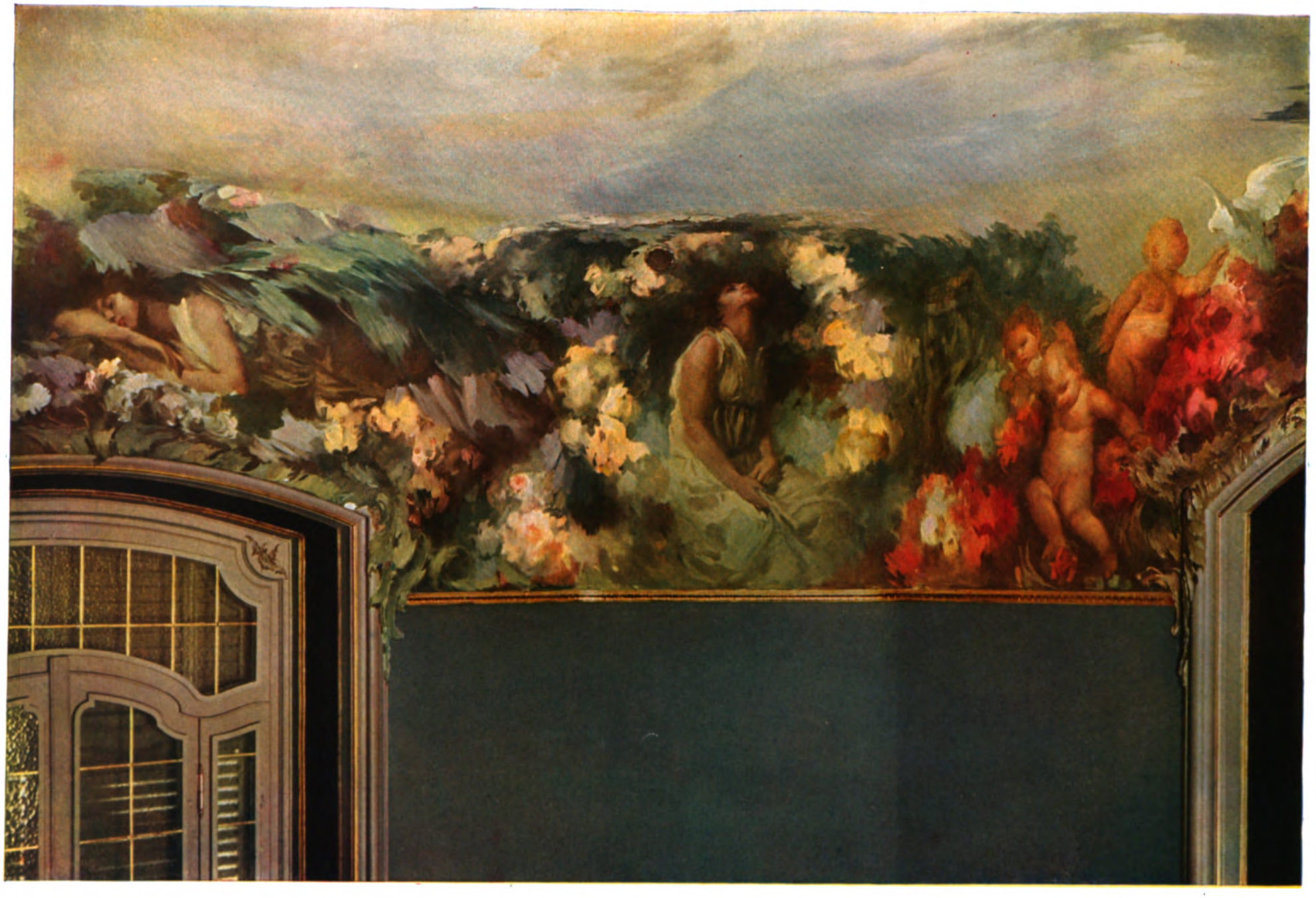

A. AMBROGIO ALCIATI

BE[illegible]TTI & TUMMINELLI Milano Editori
P[illegible]

UNIV. OF MINNESOTA
ARCHITECTURE
COL. ENG LIBRARY

SOFFITTO

(eseguito nella villa del Cav. Attilio Pirotta in Brunate)

A. AMBROGIO ALCIATI

BESTETTI & TUMMINELLI, Milano – Editori

Proprietà artistica riservata.

TURE
LIBRARY

GRAFICI DECORATIVI

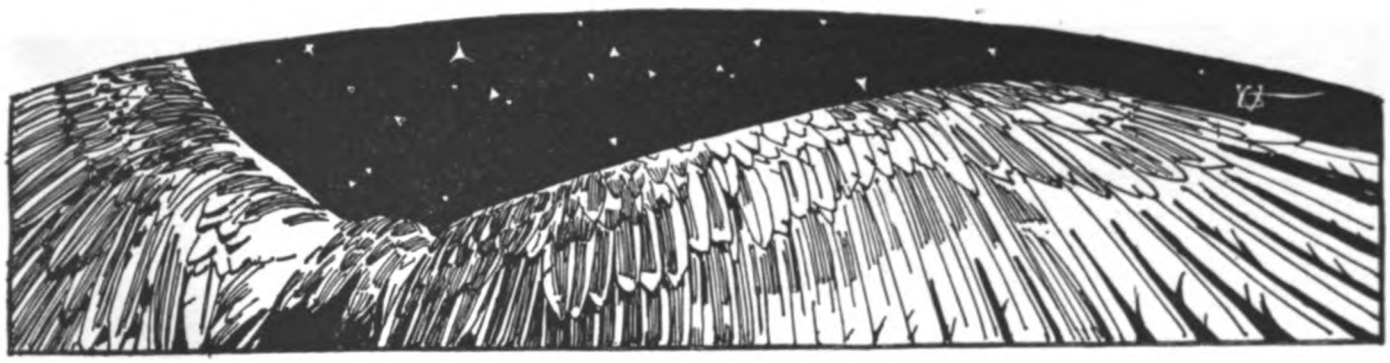

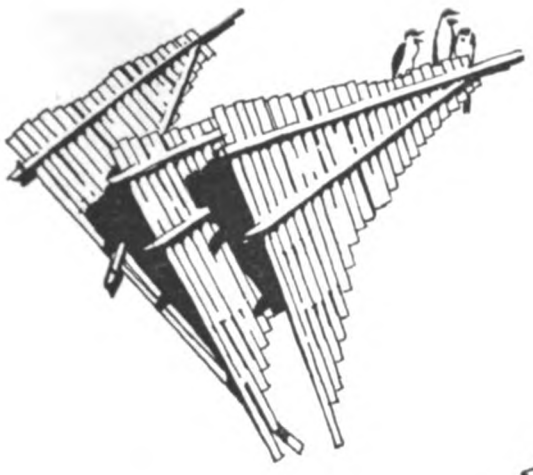

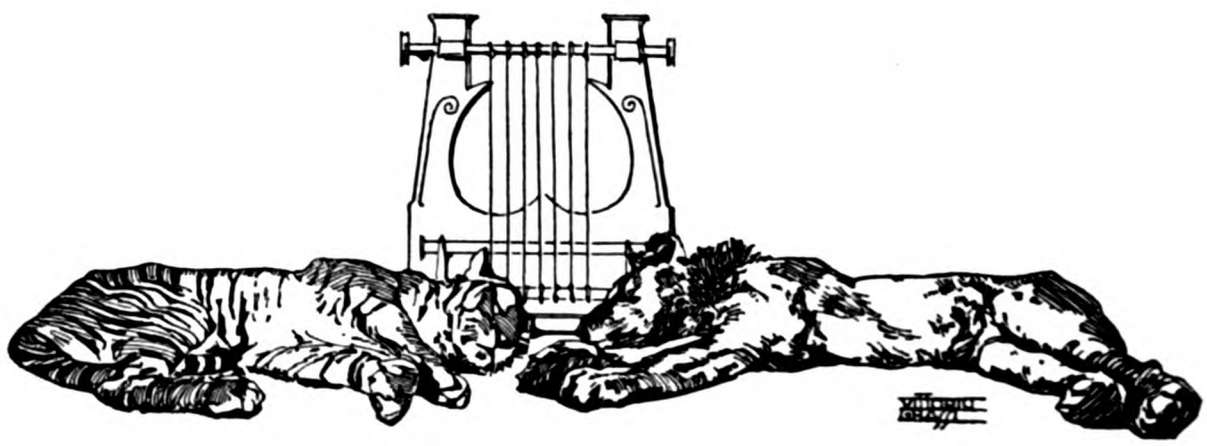

VITTORIO GRASSI

BESTETTI & TUMMINELLI, Milano – Editori

Proprietà artistica riservata

ARCHITECTURE
COL. ENG LIBRARY

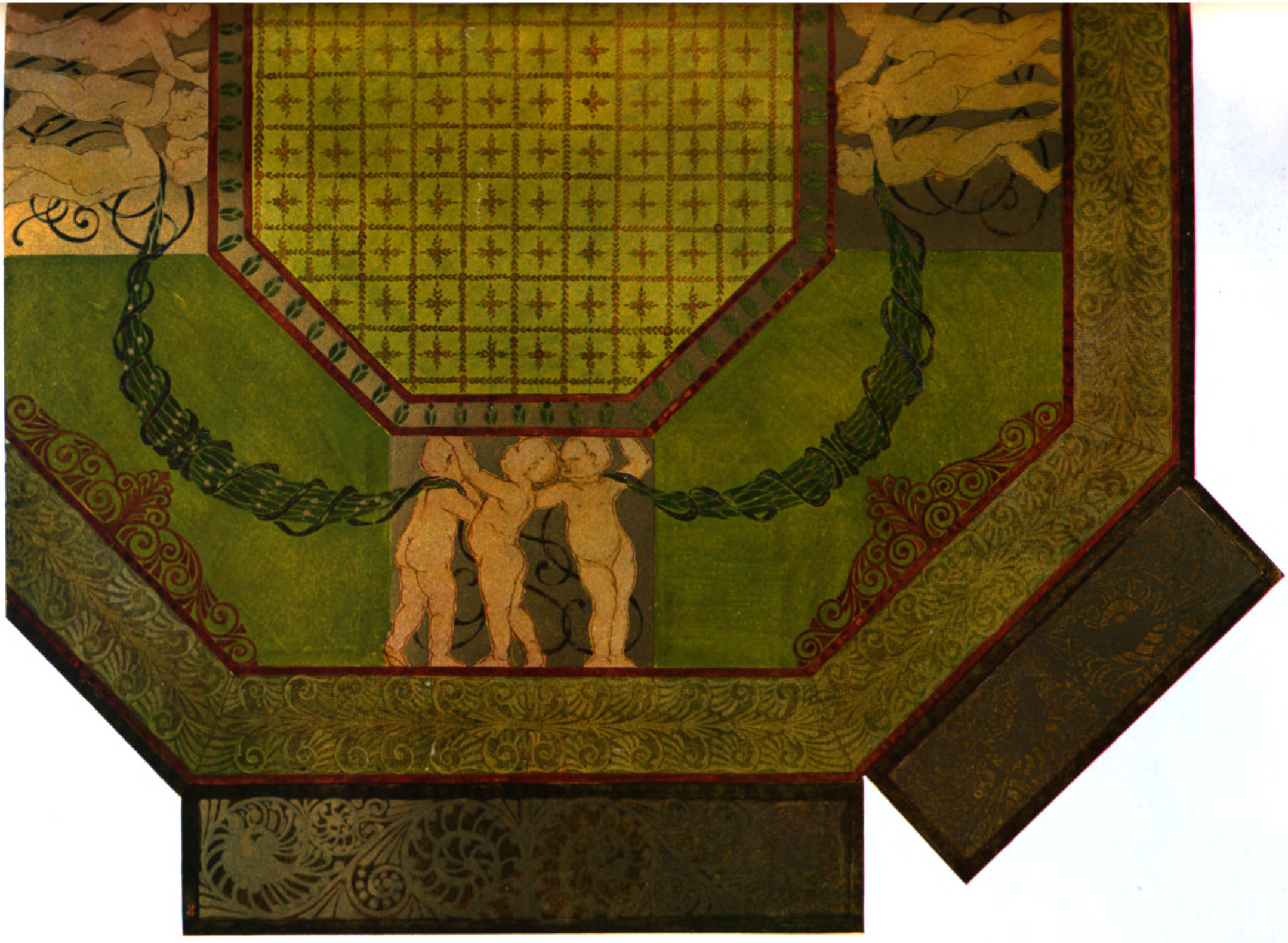

G. GUIDI

BESTETTI & TUMMINELLI, Milano - Editori

Proprietà artistica riservata.

U. OF MINNESOTA
ARCHITECTURE
COL. ENG LIBRARY

MOSAICO LOMBARDO

ARCHITECTURE
COL. ENG LIBRARY

PANNELLO DECORATIVO

FRANÇOIS BOUCHER
(Appartenente alla Galleria Sartorio)

BESTETTI & TUMMINELLI, Milano – Editori

Proprietà artistica riservata.

ARCHITECTURE
COL. ENG LIBRARY

FERRUCCIO SCANDELLARI

BESTETTI & TUMMINELLI, Milano – Editori

Proprietà artistica riservata.

ARCHITECTURE

GRAFICI DECORATIVI

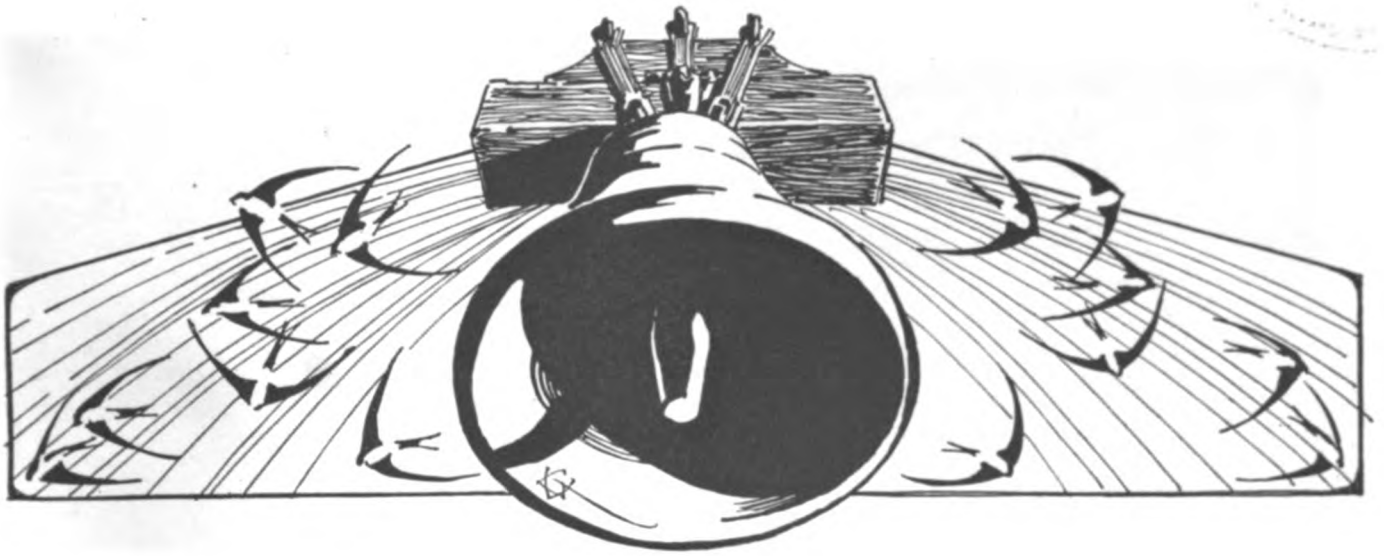

VITTORIO **GRASSI**

BESTETTI & TUMMINELLI, Milano — Editori

Proprietà artistica riservata

ARCHITECTURE
COL. ENG LIBRARY

ARCHITECTURE
COL. ENG LIBRARY

DECORAZIONE PER SOFFITTO

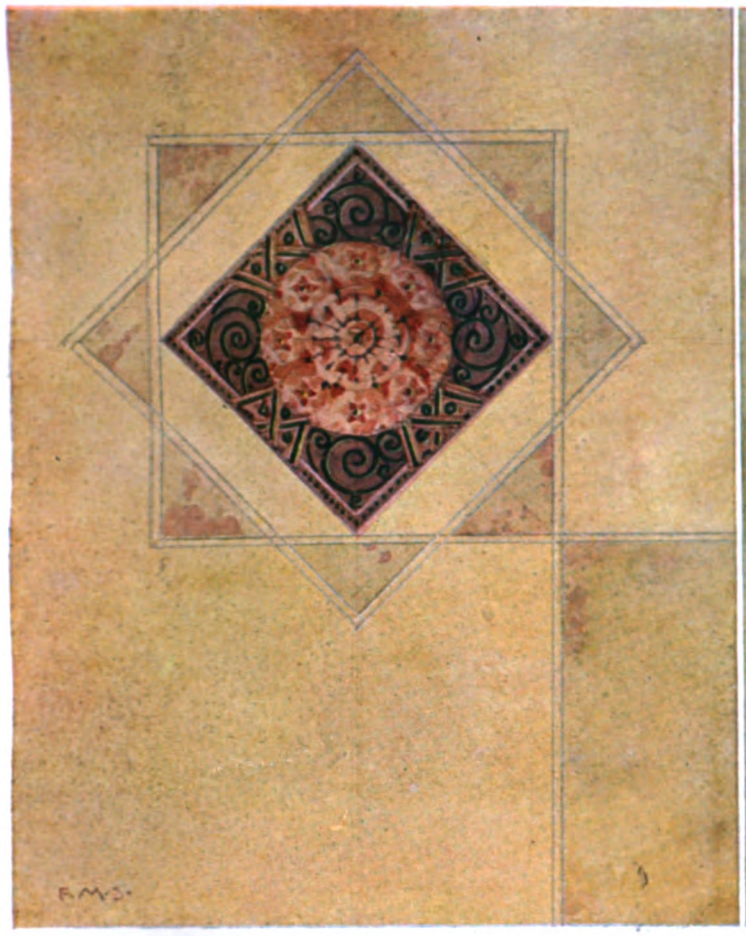

FERRUCCIO SCANDELLARI

BESTETTI & TUMMINELLI, Milano — Editori

Proprietà artistica riservata.

ARCHITECTURE
ENG. ENG LIBRARY

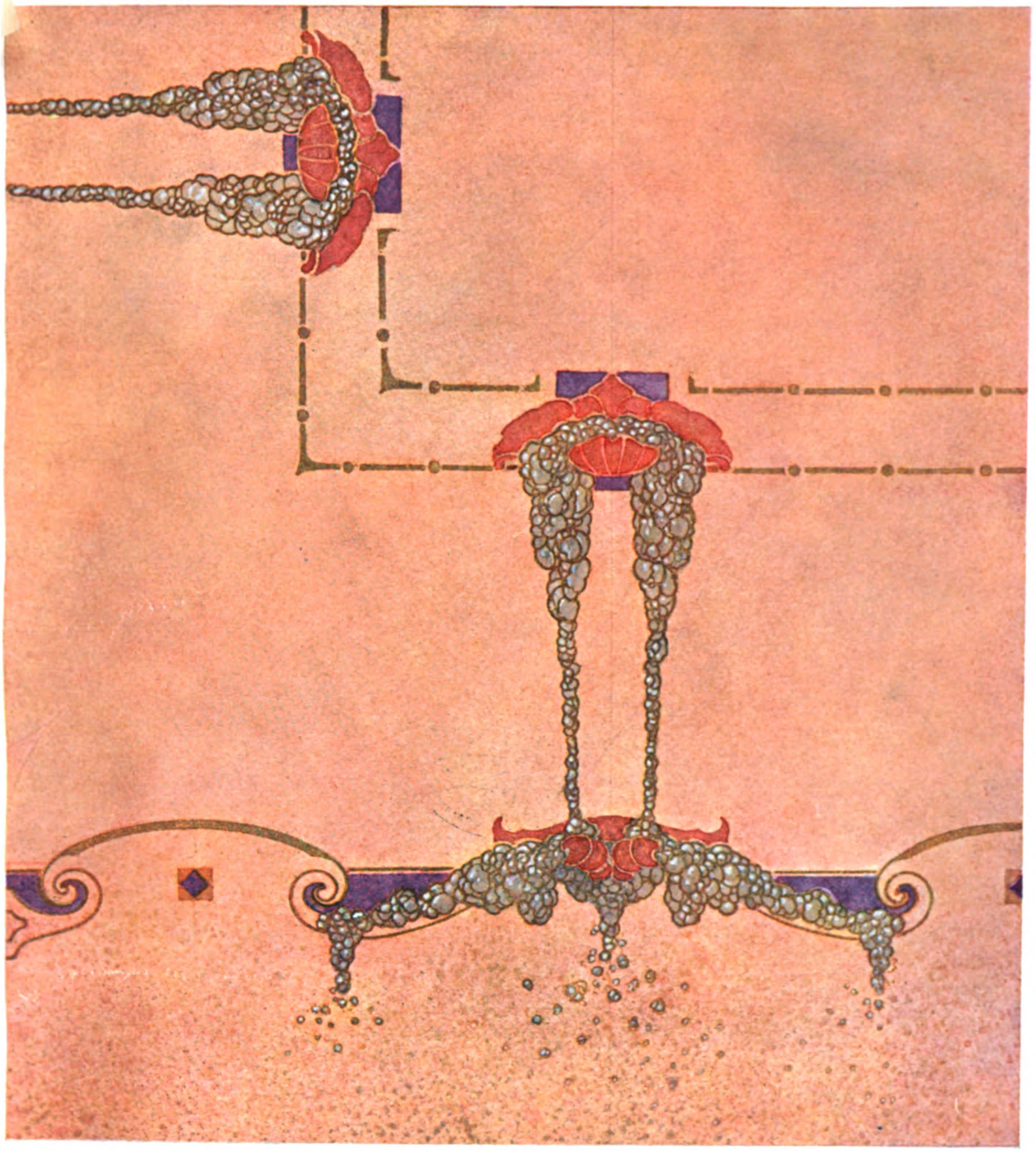

ARCHITECTURE
COL. ENG LIBRARY

DECORAZIONE PER SOFFITTO E PARETE

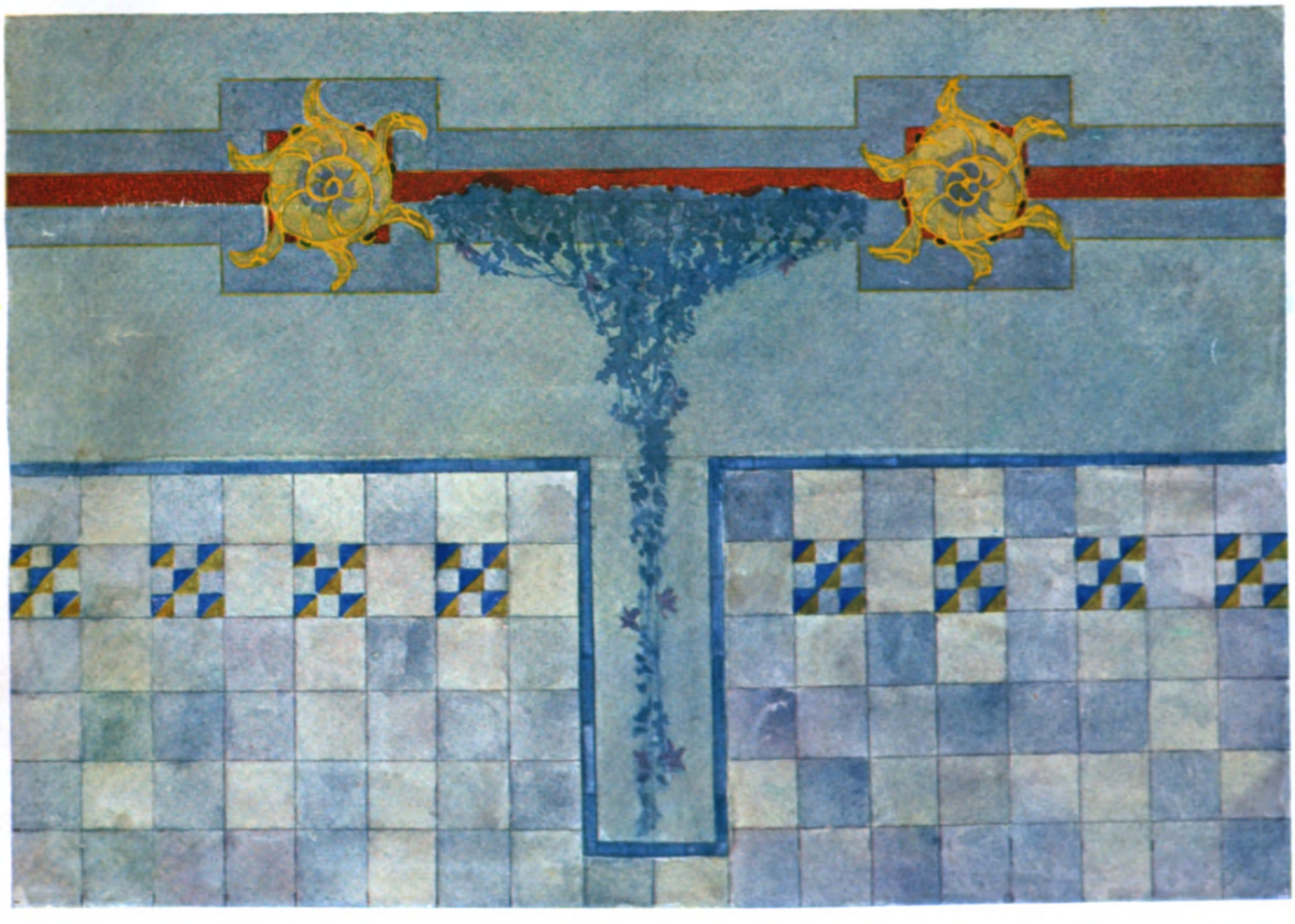

COSTANTINO GRONDONA

[illegible] & [illegible]INELLI Milano – Editori
[illegible] riservata

UNIV. OF MINNESOTA
ARCHITECTURE
COL. ENG LIBRARY

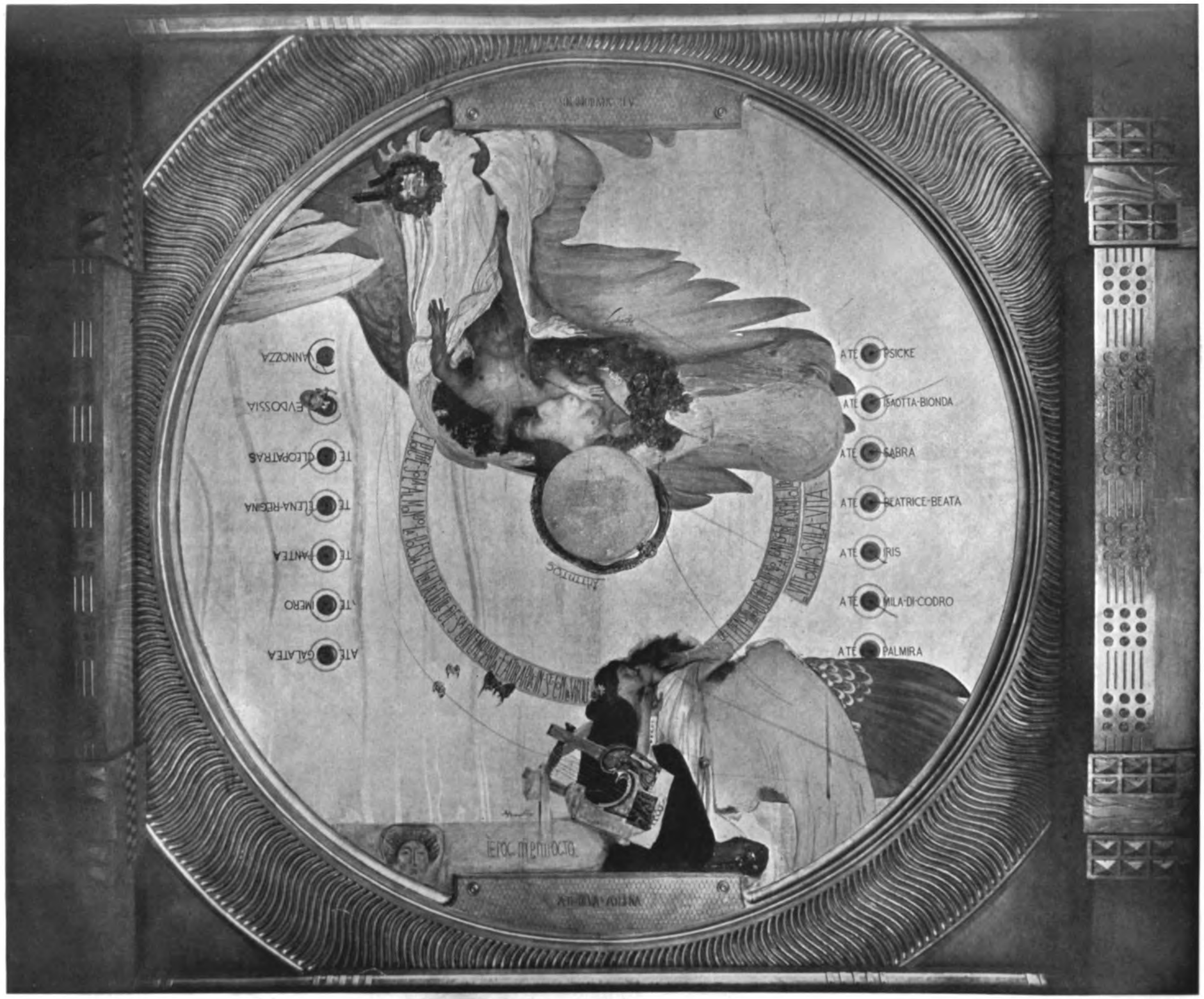

GIULIO BARGELLINI

BESTETTI & TUMMINELLI, Milano — Editor

Proprietà artistica riservata.

UNIV. OF MINNESOTA
ARCHITECTURE
COL. ENG LIBRARY

DECORAZIONI PER SOFFITTO

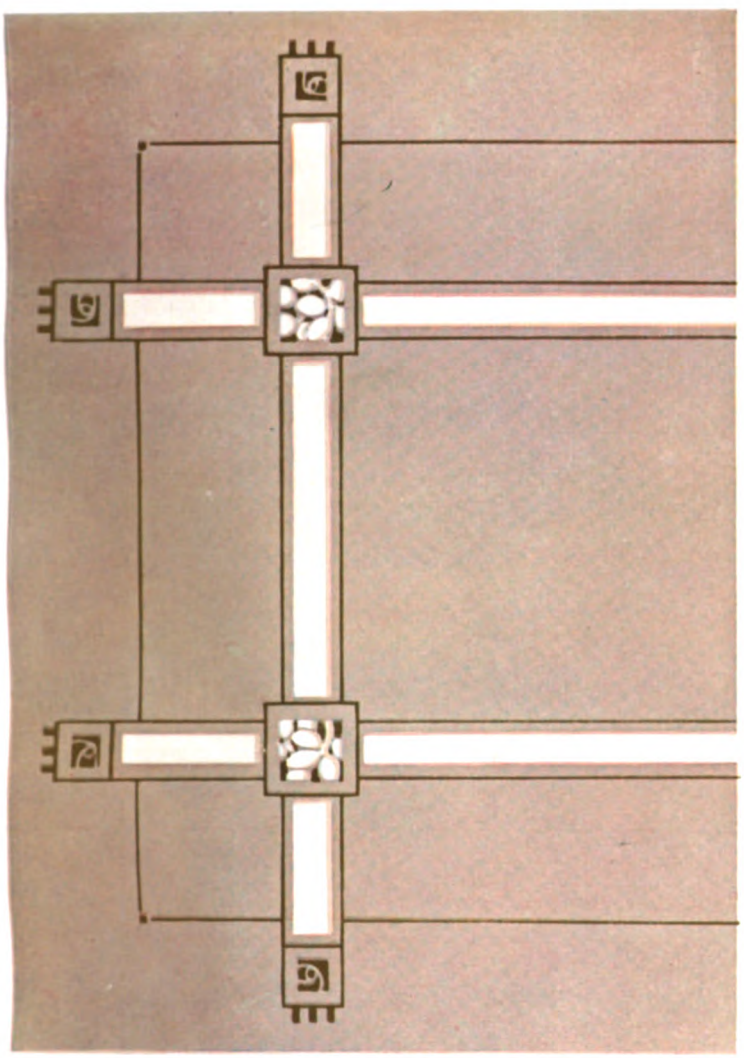

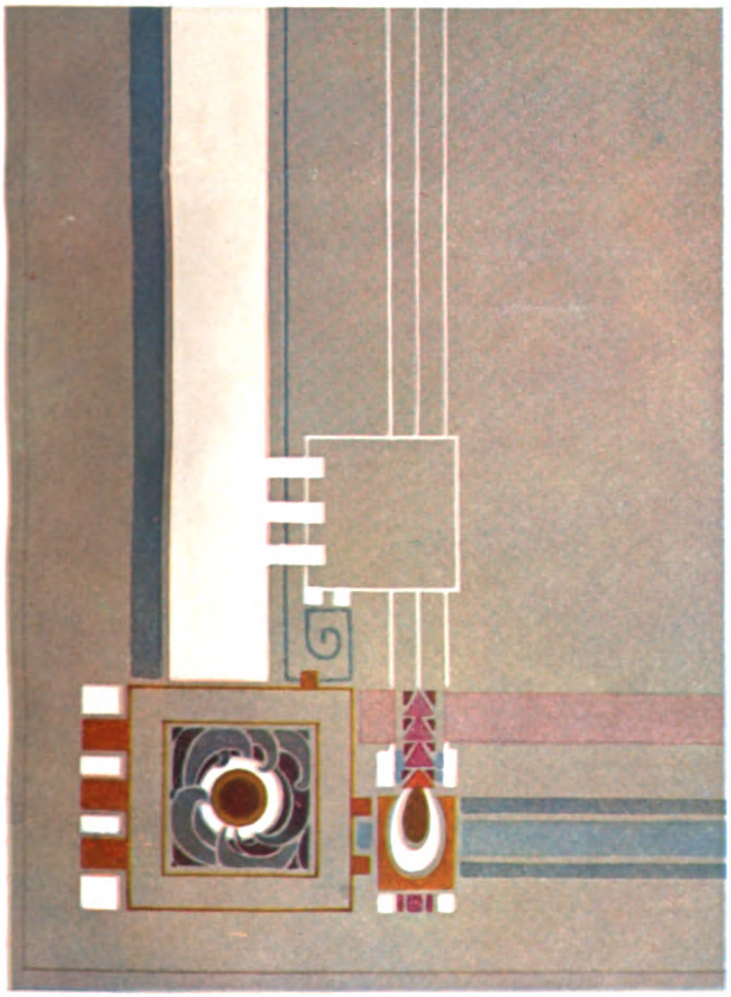

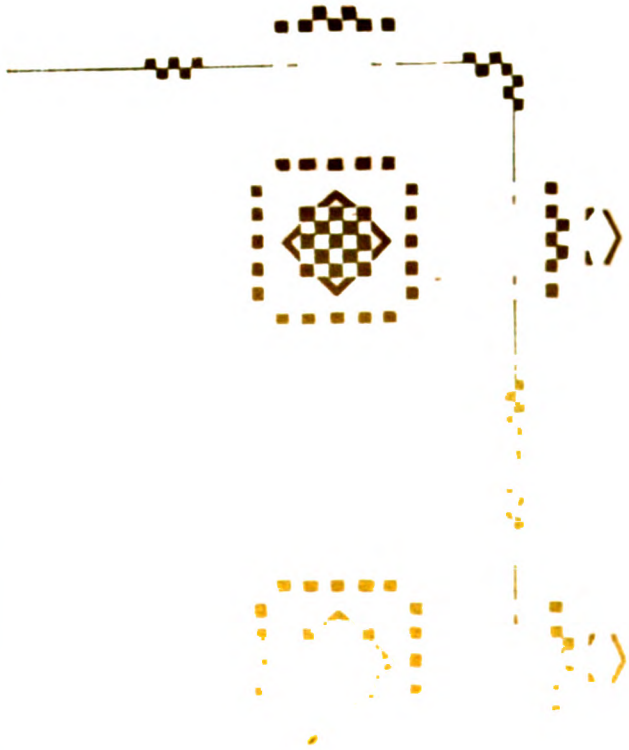

ARCHITECTURE
COL. ENG LIBRARY

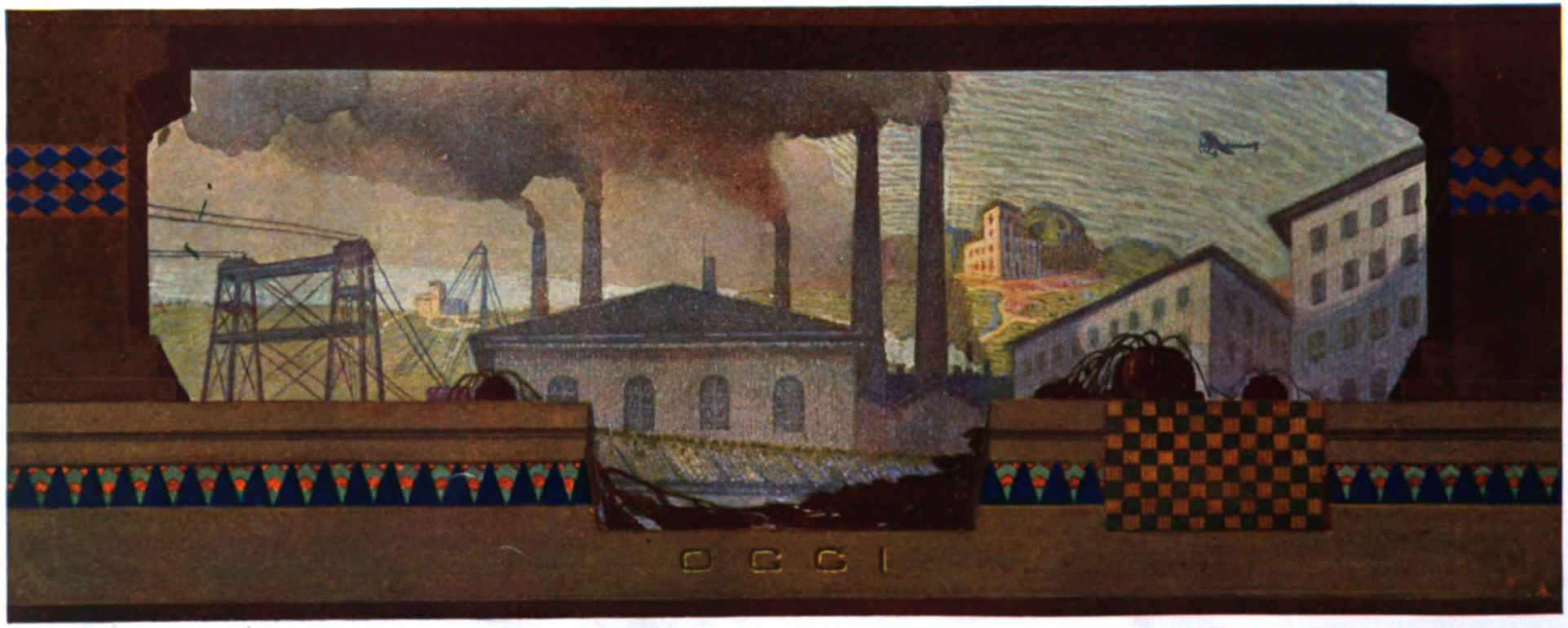

ORESTE ALBERTINI

BESTETTI & TUMMINELLI, Milano – Editori

Proprietà artistica riservata.

ARCHITECTURE
COL. ENG LIBRARY

ORESTE ALBERTINI

BESTETTI & TUMMINELLI, Milano - Editori

Proprietà artistica riservata.

UNIV. OF MINNESOTA
ARCHITECTURE
COL. ENG LIBRARY

MEDAGLIONI DECORATIVI

D V DIANO

UNIV. OF CALIFORNIA
ARCHITECTURE
SOL. ENG LIBRARY

UNIV. OF MINNESOTA
ARCHITECTURE
COL. ENG LIBRARY

SOFFITTO

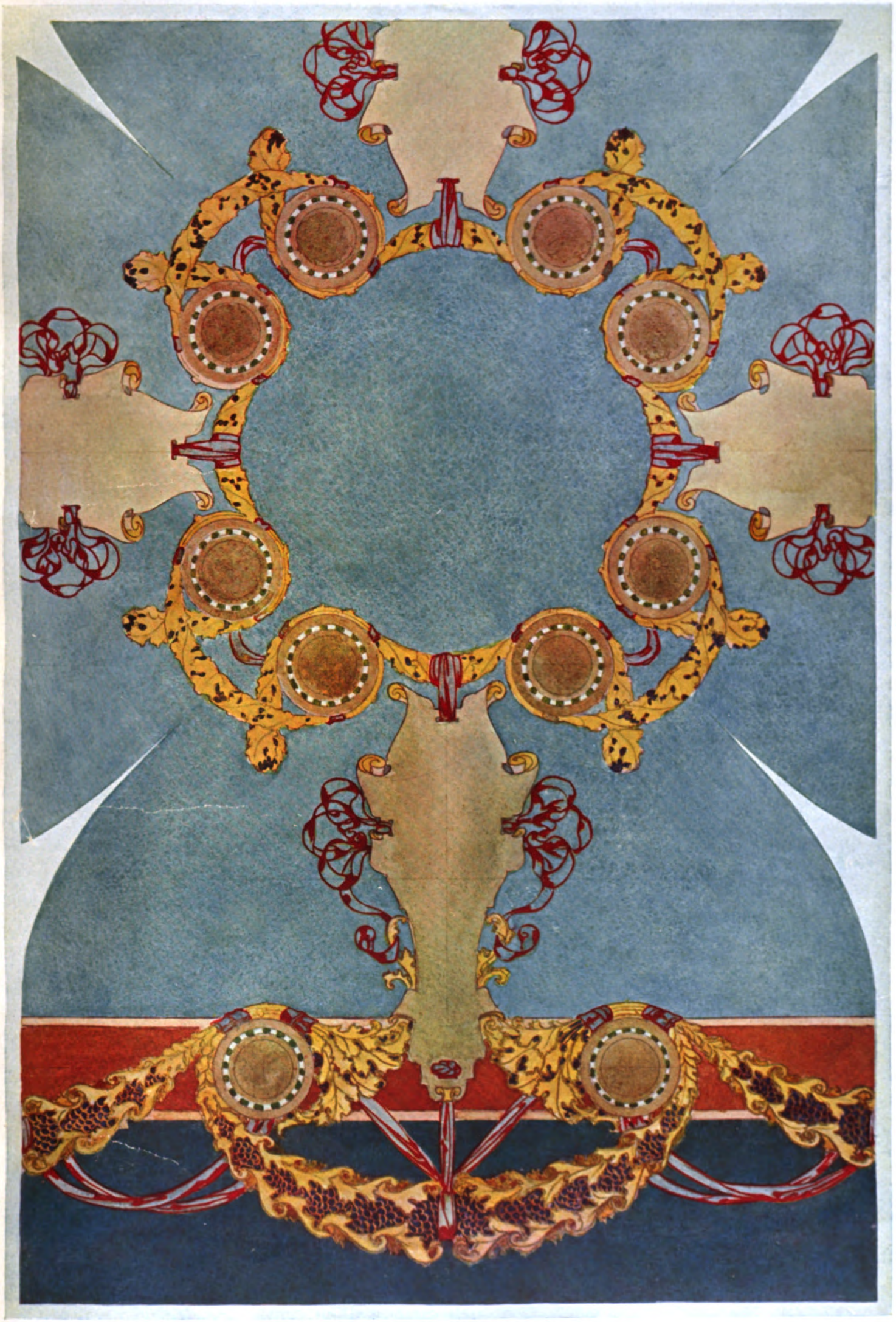

COSTANTINO GRONDONA

BESTETTI & TUMMINELLI, Milano — Editori

Proprietà artistica riservata

UNIV. OF ILLINOIS
ARCHITECTURE
COL. ENG LIBRARY

GRAFICI DECORATIVI

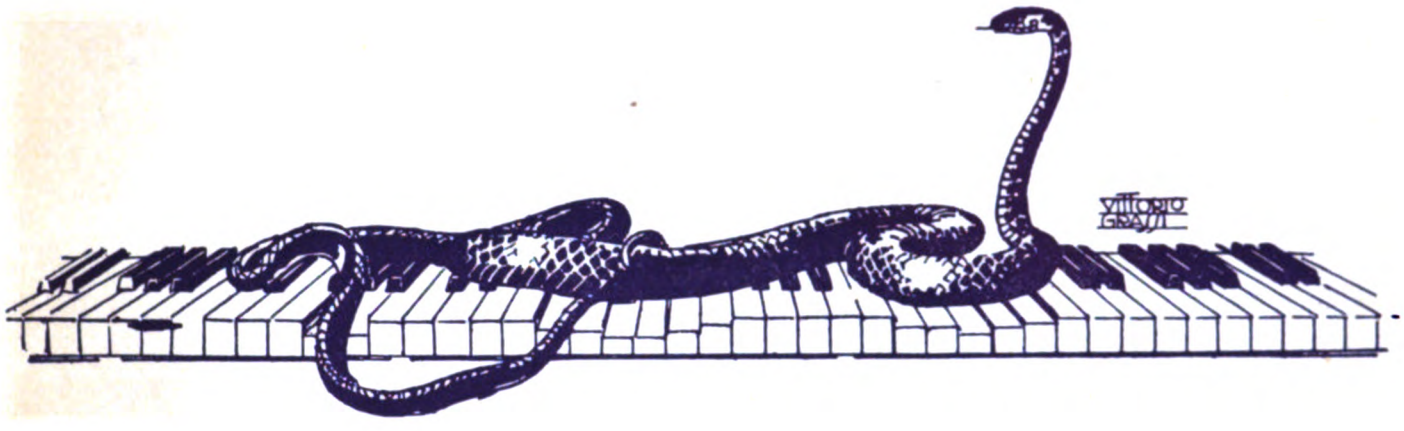

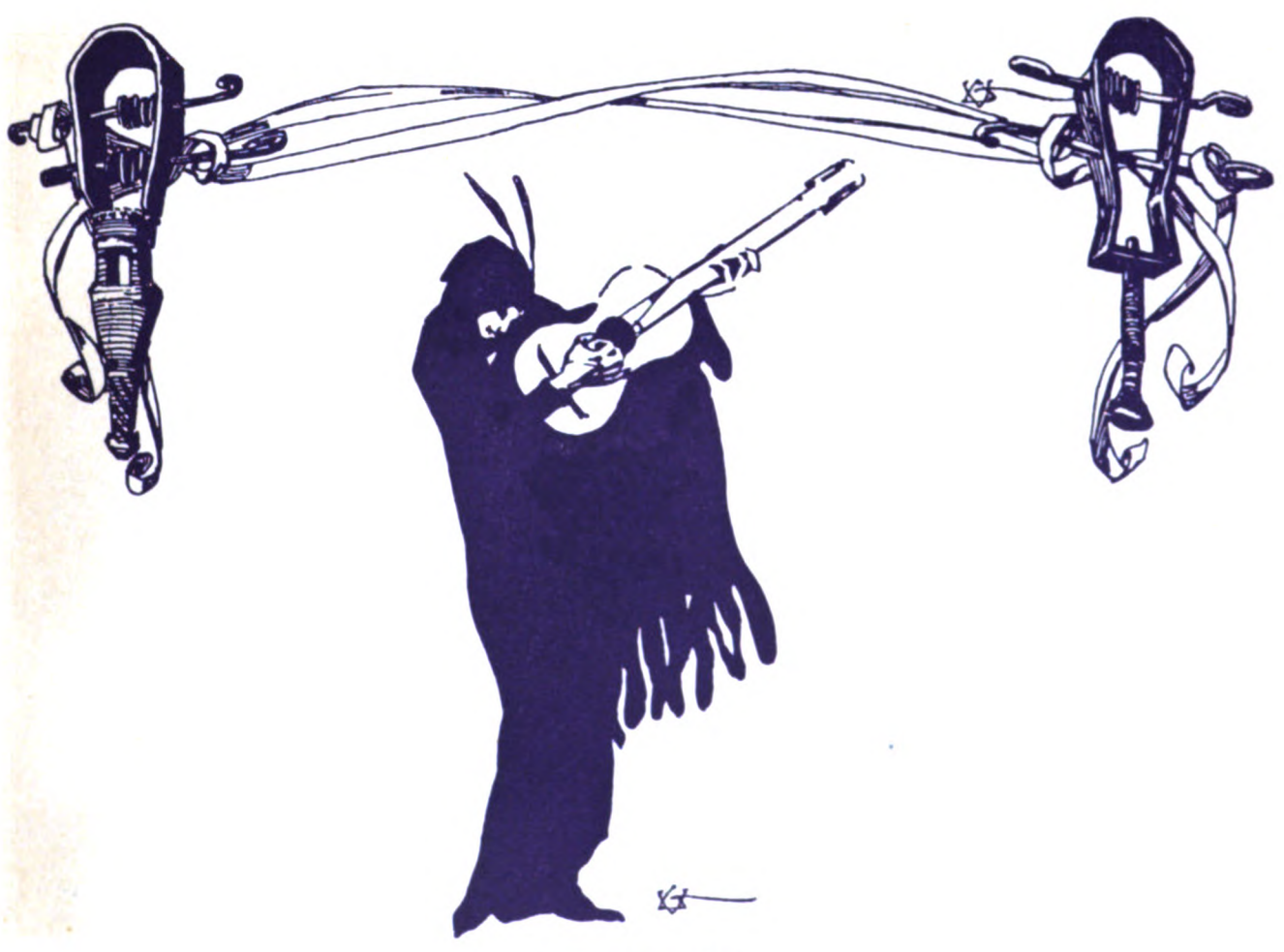

VITTORIO GRASSI

BESTETTI & TUMMINELLI, Milano - Editori

Proprietà artistica riservata.

UNIV. OF MINNESOTA
ARCHITECTURE
COL. ENG LIBRARY

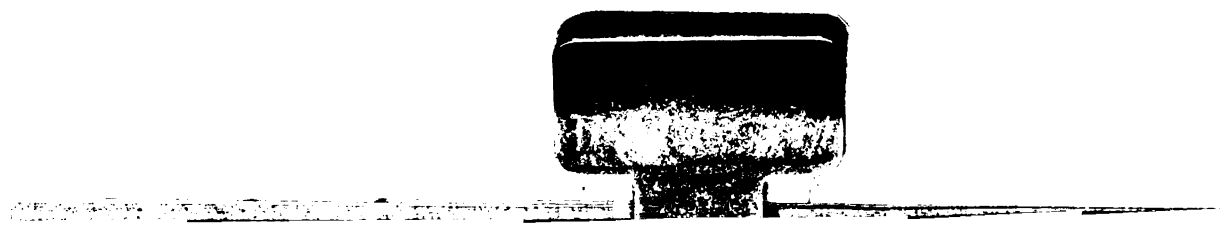

DECORAZIONI MURALI

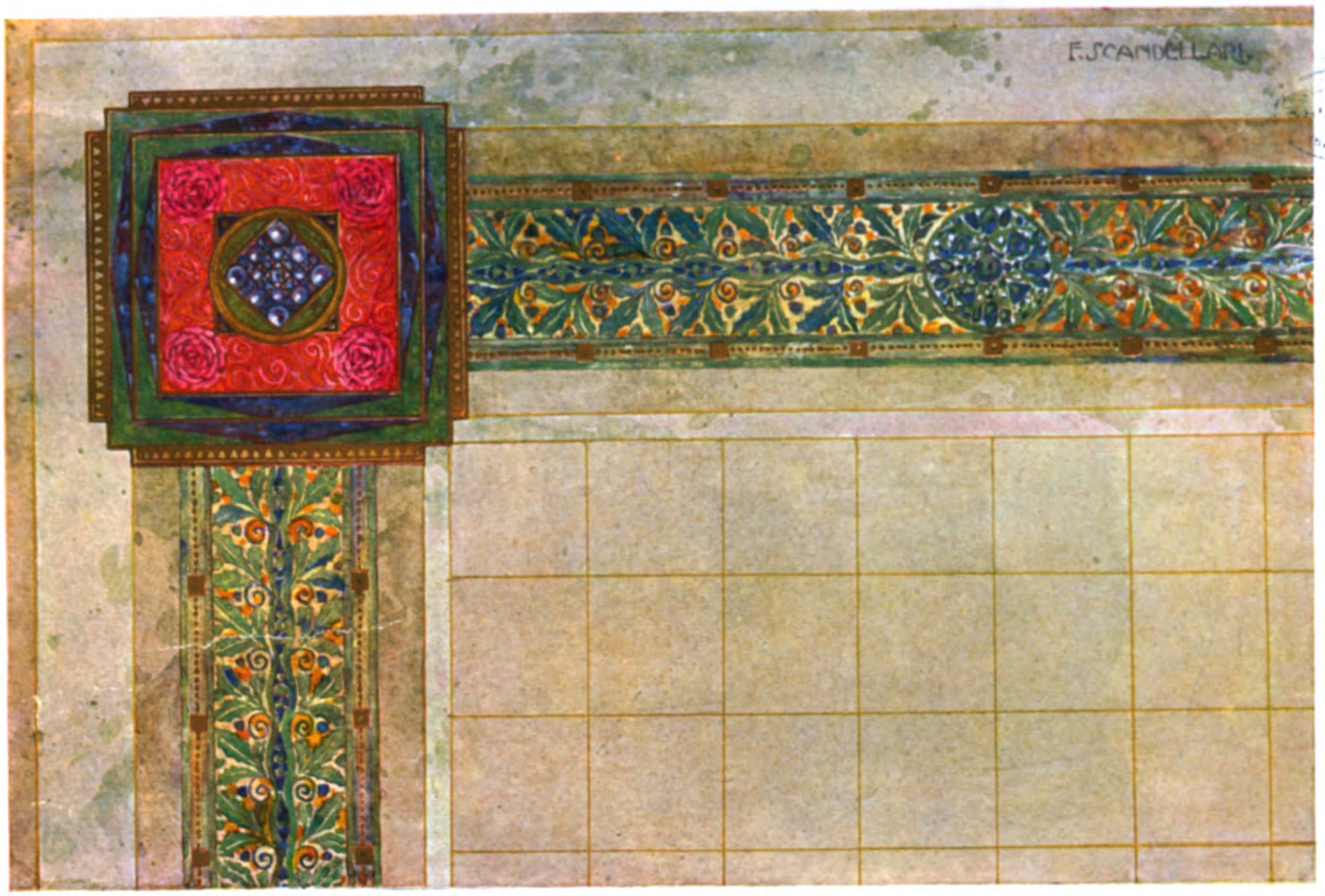

FERRUCCIO SCANDELLARI

BESTETTI & TUMMINELLI, Milano – Edi

ARCHITECTURE
COL. ENG LIBRARY

DECORAZIONI MURALI

ARCHITECTURE
COL. ENG LIBRARY

DECORAZIONI MURALI

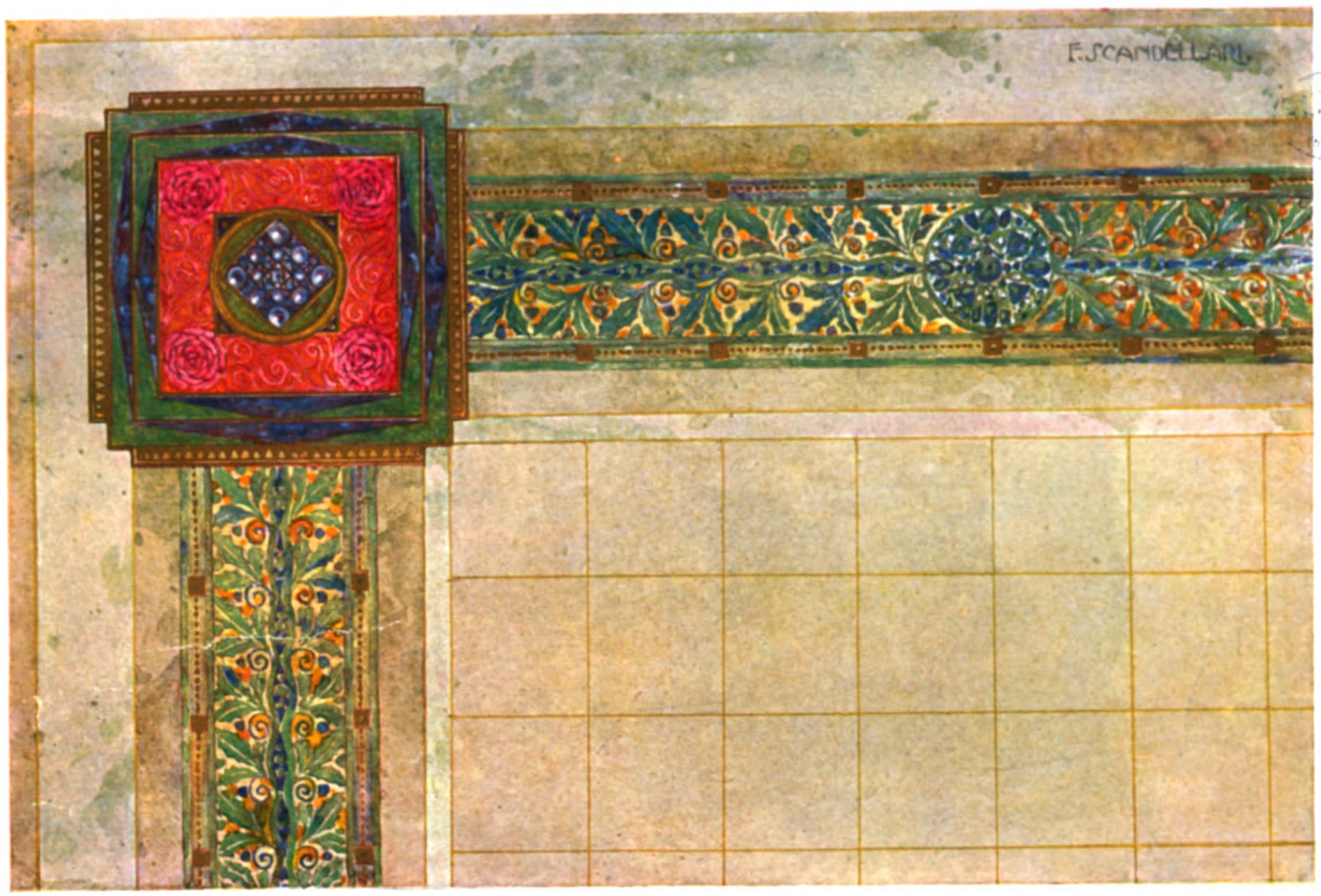

ARCHITECTURE
COL. ENG LIBRARY

GRAFICI DECORATIVI

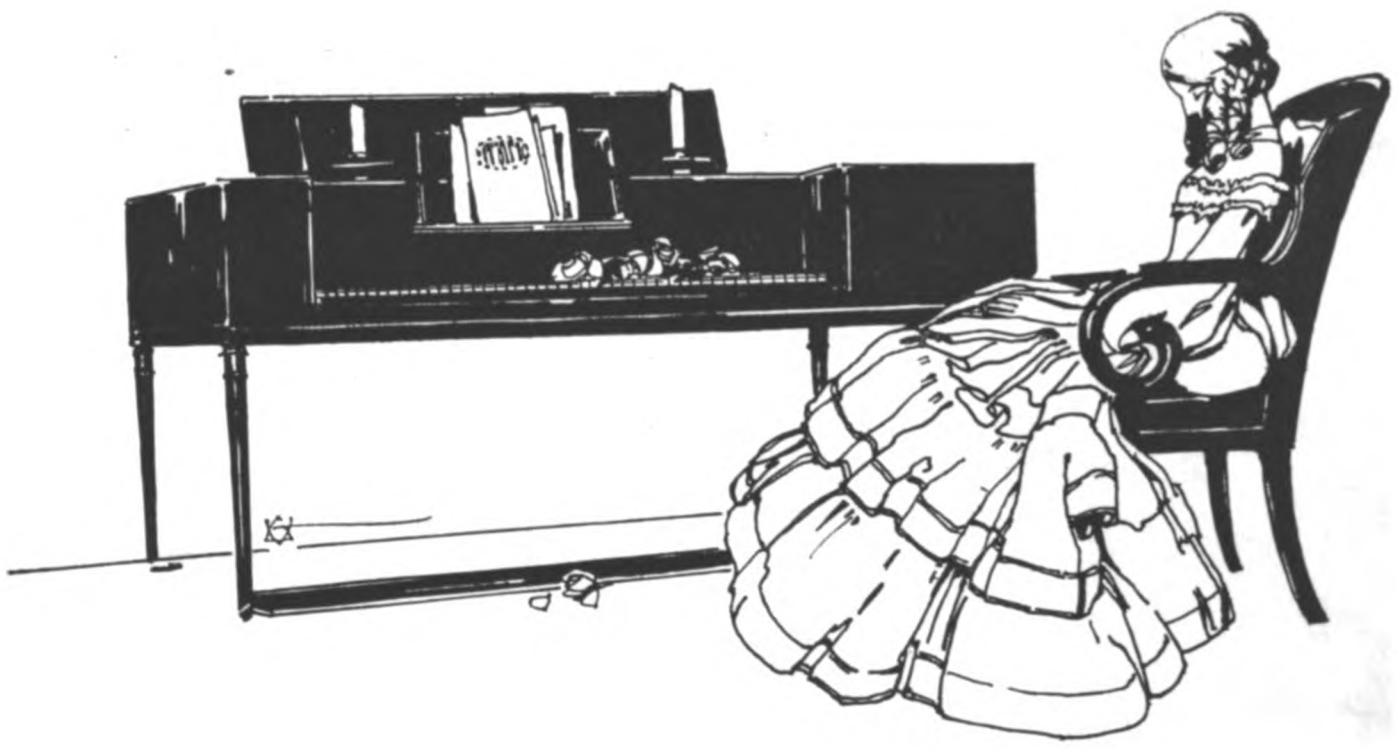

VITTORIO GRASSI

BESTETTI & TUMMINELLI, Milano - Editori
Proprietà artistica riservata

ARCHITECTURE
COL. ENG LIBRARY

TEATRO ALLA SCALA
ONORANZE A
WAGHER

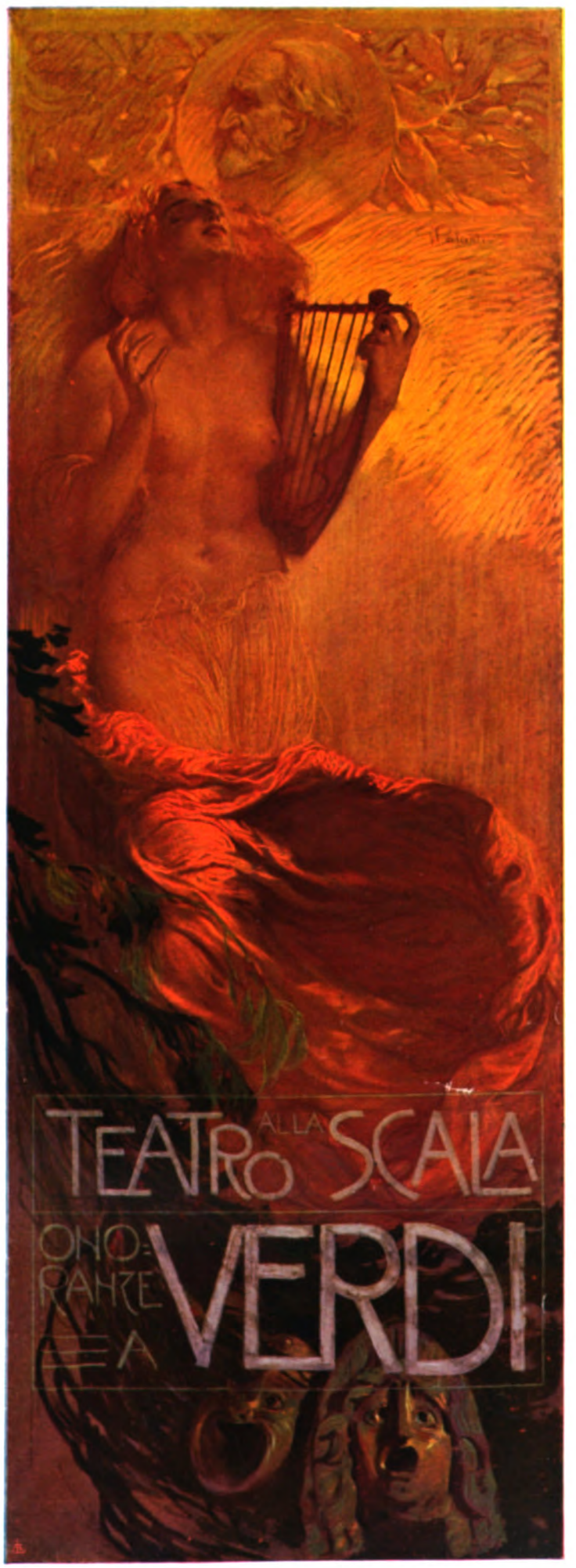
TEATRO ALLA SCALA
ONORANZE
A VERDI

UNIV. OF MINNESOTA
ARCHITECTURE
COL. ENG. LIBRARY

FIGURE DECORATIVE

ARCHITECTURE
COL. ENG LIBRARY

F. SCANDELLARI

F. SCANDELLARI

UNIV. OF MINNESOTA
ARCHITECTURE
COL. ENG LIBRARY

PANNELLO
DECORATIVO

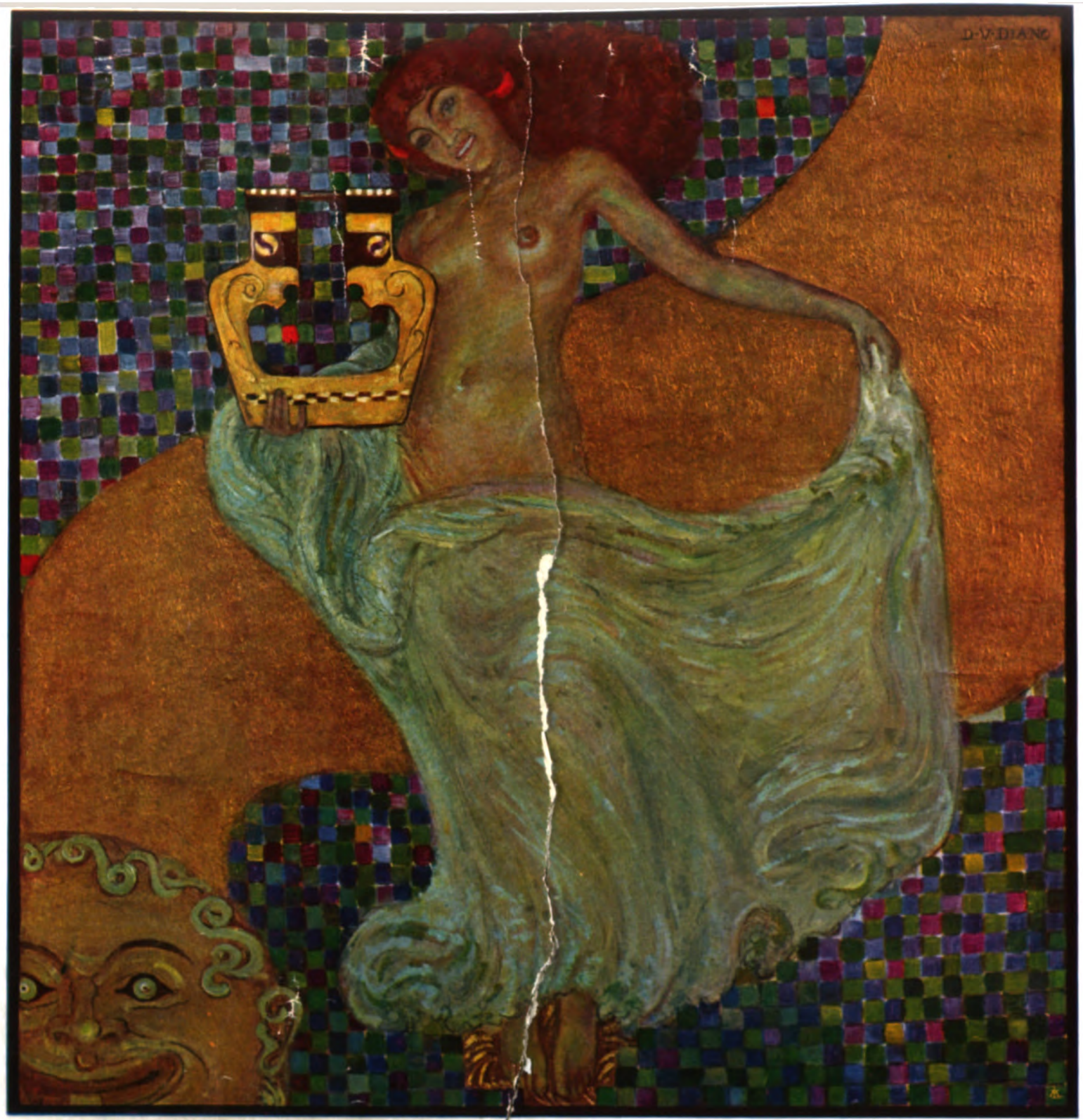

INDICE.

FASCICOLO I.

Tav. 1 - D. U. DIANO - Pannello decorativo.
„ 2 - FERRUCCIO SCANDELLARI - Motivi di decorazione.
„ 3 - ALEARDO TERZI - Fregio decorativo.
„ 4 - GIUSEPPE PALANTI - Cartella cubista.
„ 5 - VITTORIO GRASSI - Grafici decorativi.

FASCICOLO II.

Tav. 6 - GIUSEPPE SACCAGGI - Orfeo - Pannello decorativo.
„ 7 - FERRUCCIO SCANDELLARI - Decorazioni murali.
„ 8 - VITTORIO GRASSI - Grafici decorativi.
„ 9 - COSTANTINO GRONDONA - Soffitto.
„ 10 - G. B. GRANDI - Racconti di Fate - Pannello decorativo.

FASCICOLO III.

Tav. 11 - D. U. DIANO - Medaglioni decorativi.
„ 12 - ORESTE ALBERTINI - Decorazioni murali.
„ 13 - ORESTE ALBERTINI - Decorazioni murali.
„ 14 - ORESTE ALBERTINI - Decorazioni per soffitto.
„ 15 - GIULIO BARGELLINI - Soffitto.

FASCICOLO IV.

Tav. 16 - COSTANTINO GRONDONA - Decorazione per soffitto e parete.
„ 17 - COSTANTINO GRONDONA - Decorazione per soffitto.
„ 18 - FERRUCCIO SCANDELLARI - Decorazione per soffitto.
„ 19 - DITTA J. DORN - Tappeto Persiano.
„ 20 - VITTORIO GRASSI - Grafici decorativi.

FASCICOLO V.

Tav. 21 - FERRUCCIO SCANDELLARI - Fregi per decorazione murale.
„ 22 - FRANÇOIS BOUCHER - Pannello decorativo.
„ 23 - G. B. GIANOLLI - Mosaico Lombardo.
„ 24 - G. GUIDI - Decorazione per soffitto.
„ 25 - VITTORIO GRASSI - Grafici decorativi.

FASCICOLO VI.

Tav. 26 - A. AMBROGIO ALCIATI - Soffitto.
„ 27 - A. AMBROGIO ALCIATI - Pannelli decorativi.
„ 28 - A. AMBROGIO ALCIATI - Pannelli decorativi.
„ 29 - A. AMBROGIO ALCIATI - Pannelli decorativi.
„ 30 - A. AMBROGIO ALCIATI - Pannelli decorativi.

FASCICOLO VII.

Tav. 31 - AUGUSTO SEZANNE - I manifesti per l'Esposizione Internazionale d'Arte della Città di Venezia - Anno 1907 - Anno 1922.
„ 32 - AUGUSTO SEZANNE - idem Anno 1907.
„ 33 - AUGUSTO SEZANNE - idem Anno 1903 - ADOLFO DE KAROLIS - idem Anno 1907.
„ 34 - AUGUSTO SEZANNE - idem Anno 1910 - Anno 1912.
„ 35 - LEONETTO CAPIELLO - idem Anno 1905 - AUGUSTO SEZANNE - idem Anno 1914.

FASCICOLO VIII.

Tav. 36 - GALILEO CHINI - Pannelli decorativi nel Salone Centrale dell'Esposizione Internazionale d'Arte di Venezia 1914.
„ 37 - GALILEO CHINI - idem "La fioritura della Primavera Latina„.
„ 38 - GALILEO CHINI - idem "La Primavera Classica„.
„ 39 - GALILEO CHINI - idem "La Primavera Classica„.
„ 40 - GALILEO CHINI - idem "La Primavera Classica„.

FASCICOLO IX-X

Tav. 41 - GALILEO CHINI - Pannelli decorativi nel Salone Centrale dell'Esposizione Internazionale d'Arte di Venezia 1914 - "L'incantesimo dell'Amore e la primavera della Vita„.
„ 42 - GALILEO CHINI - idem "L'incantesimo dell'Amore e la primavera della Vita„.
„ 43 - GALILEO CHINI - idem "L'incantesimo dell'Amore e la primavera della Vita„.
„ 44 - GALILEO CHINI - idem "La primavera che precede e prepara...
„ 45 - GALILEO CHINI - idem "La primavera che precede e prepara...
„ 46 - GALILEO CHINI - idem "La primavera che precede e prepara...
„ 47 - GALILEO CHINI - idem "La primavera dell'Eroe Solare„.
„ 48 - GALILEO CHINI - idem "La primavera dell'Eroe Solare„.
„ 49 - GALILEO CHINI - idem "La primavera dell'Eroe Solare„.
„ 50 - GALILEO CHINI - idem "La vita e l'amore nascono dal dolore„.

FASCICOLO XI-XII.

Tav. 51 - ADOLFO DE KAROLIS - Il Concerto.
„ 52 - COSTANTINO GRONDONA - Fregi decorativi.
„ 53 - FERRUCCIO SCANDELLARI - Soffitto.
„ 54 - GIUSEPPE LEONI - Soffitto.
„ 55 - MELLO BERTOLUZZI - La vecchia villa.
„ 56 - FERRUCCIO SCANDELLARI - Decorazione murale.
„ 57 - GIULIO MARUSSIG - Disegno per tappeto.
„ 58 - FERRUCCIO SCANDELLARI - Soffitto.
„ 59 - DITTA PERSIANO - Disegno per tappeto.
„ 60 - RENATO BRIZZI - Soffitto.

279885

FEB 14 24

MAR 13 '22

VOL. VII.

·MODELLI·
·D'ARTE·DECORATIVA·

60 TAVOLE

CASA EDITRICE D'ARTE
BESTETTI & TUMMINELLI - MILANO

The Library of

Periodical Collection

Class

Book